



ΕΛΛΗΝΙΚΗ ΔΗΜΟΚΡΑΤΙΑ
ΔΗΜΟΣ ΒΟΛΟΥ
Δ/ΝΣΗ ΒΙΩΣΙΜΗΣ ΚΙΝΗΤΙΚΟΤΗΤΑΣ
Ταχ. Δ/ση : Μικρασιατών 81
Ταχ. Κωδ. : 38333, ΒΟΛΟΣ
Πληροφορίες: Α. Βαρελογιάννη
Τηλέφωνο : 2421356880
FAX : 2421026312
e-mail : volosmobility@gmail.com

ΤΕΧΝΙΚΗ ΕΚΘΕΣΗ

Για την κάλυψη της ανάγκης παροχής τουριστικών πληροφοριών απαιτείται η προμήθεια και τοποθέτηση πλαισίων – πληροφοριακών πινακίδων για τουριστικούς χάρτες και τουριστικές πληροφορίες στις Δημοτικές Ενότητες του Δ. Βόλου. Για την κάλυψη της παραπάνω ανάγκης απαιτείται η προμήθεια δεκαεννιά (19) πλαισίων για τουριστικούς χάρτες και τουριστικές πληροφορίες στα κάτωθι σημεία:

1. Στη Ν. Αγχιάλο στον πεζόδρομο της Ελληνικής Αεροπορίας απέναντι του αρχαιολογικού χώρου.

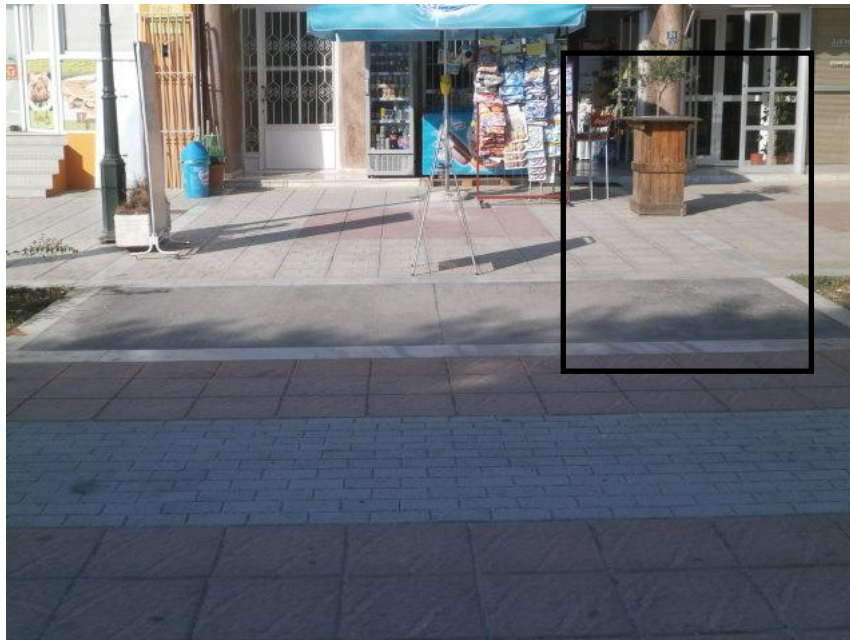



2. Στη Ν. Αγχίαλο στον παραλιακό πεζόδρομο έξω από το κτίριο του Τελωνείου

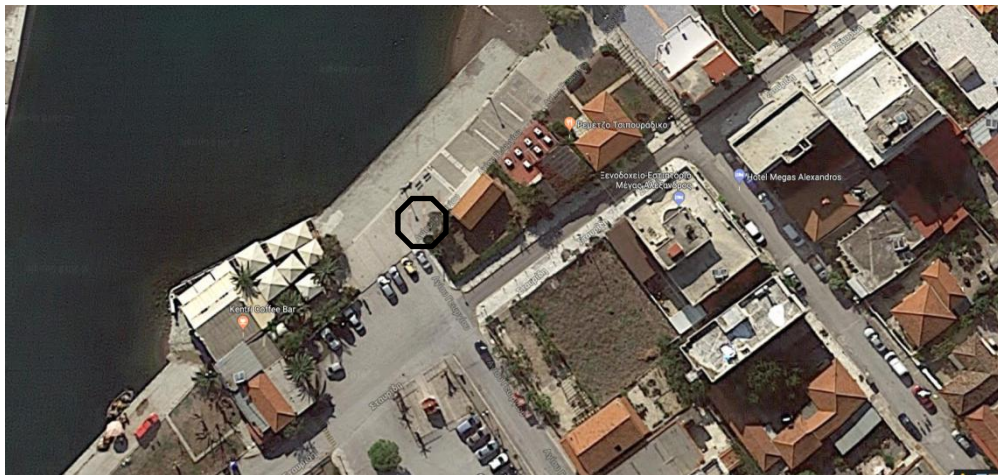

3. Στο Διμήνη απέναντι από το κτίριο του πρώην Δημαρχείου



4. Στο Σέσκλο δίπλα στη στάση του υπεραστικού ΚΤΕΛ στην πλατεία



5. Στη Νέα Ιωνία έξω από την είσοδο του κολυμβητηρίου – κλειστού γυμναστηρίου στην οδό Δοξοπούλου

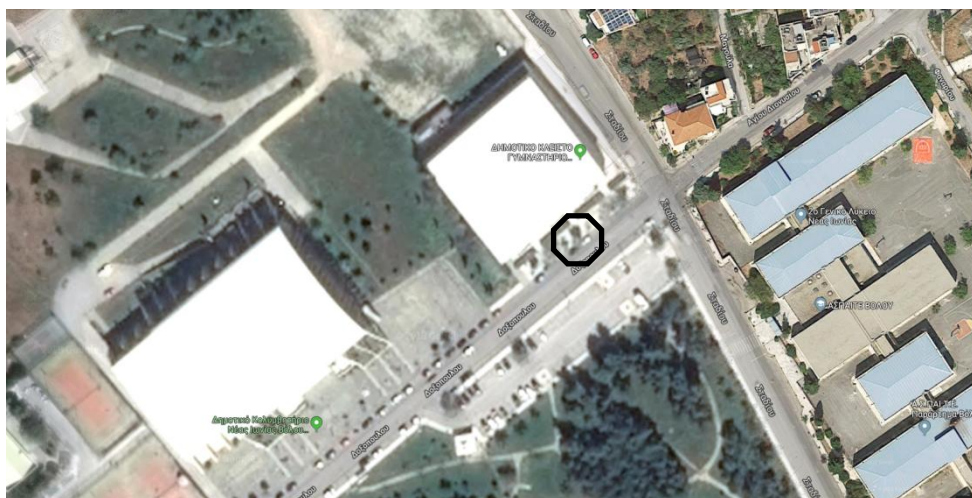
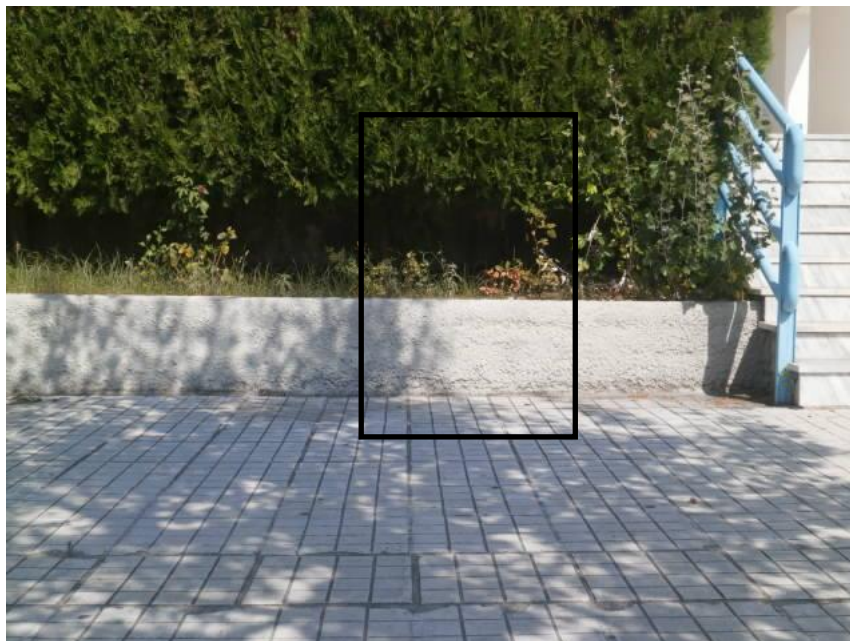

6. Στη Νέα Ιωνία στην πλατεία Ευαγγελιστρίας (είσοδος από την οδό Δολυραίου)

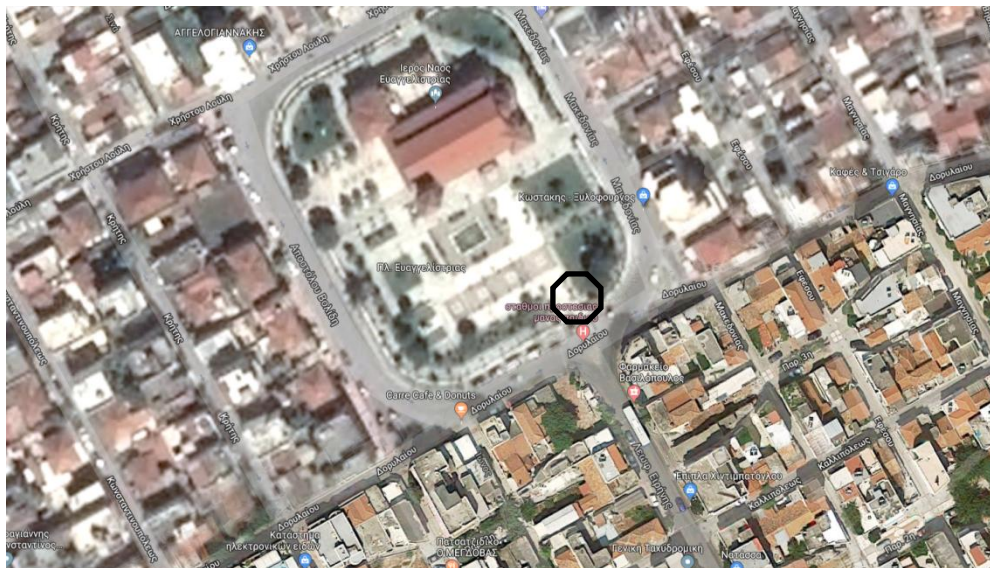

7. Στην Αγριά στην πλατεία Ηρώων



8. Στην Αγριά έξω από την εκκλησία του Αγ. Γεωργίου



9. Στη Δράκεια (είσοδος χωριού)

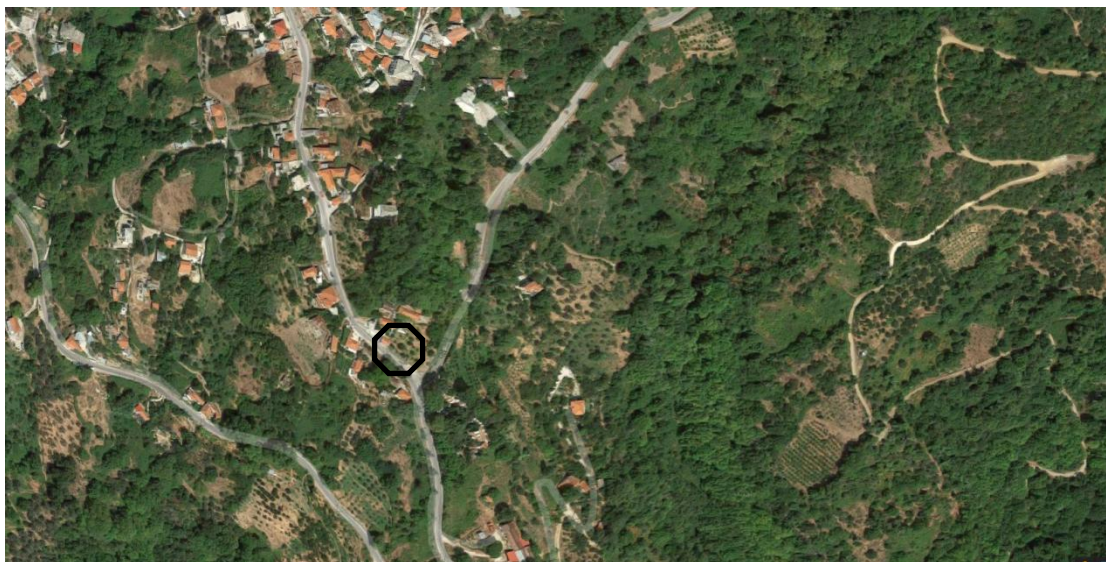

10. Στον Άγιο Λαυρέντιο (κοντά στη στάση του υπεραστικού λεωφορείου)

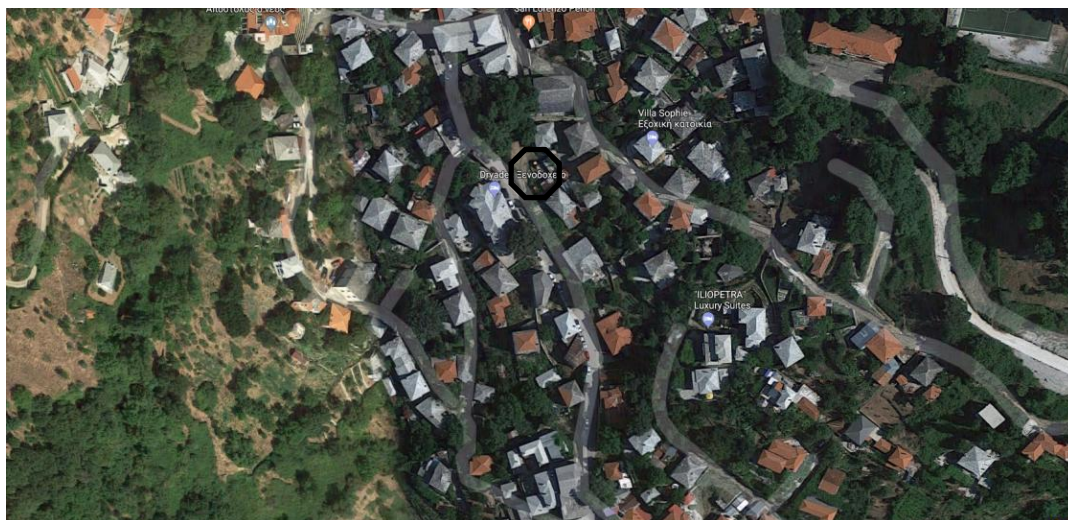

11. Στα Κάτω Λεχώνια (πλατεία Αγ. Γεωργίου)



12. Στον Άγιο Βλάσιο πίσω από την εκκλησία



13. Στα Πλατανίδια



14. Στο Κατηχώρι (στάση λεωφορείου)



15. Στην Ανακασιά (κοντά στο άγαλμα του Κενταύρου)



16. Στην Πορταριά (στο χώρο που βρίσκεται πριν την είσοδο του πρώτου χώρου στάθμευσης)



17. Στη Μακρινίτσα

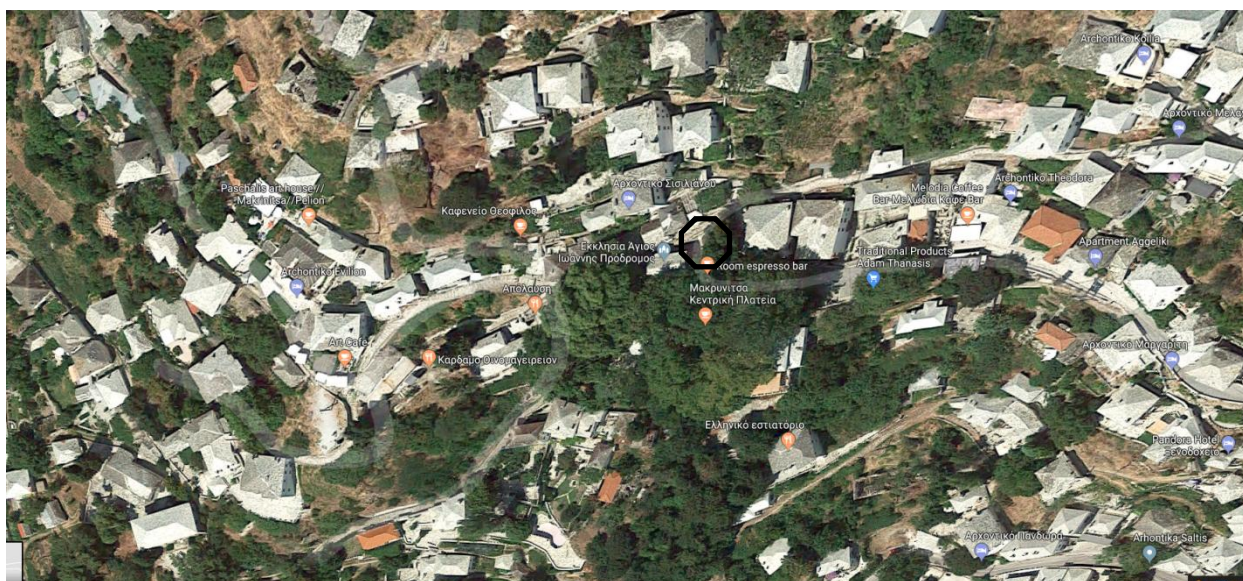

18. Στην Πορταριά (θέση Αδάμainer)

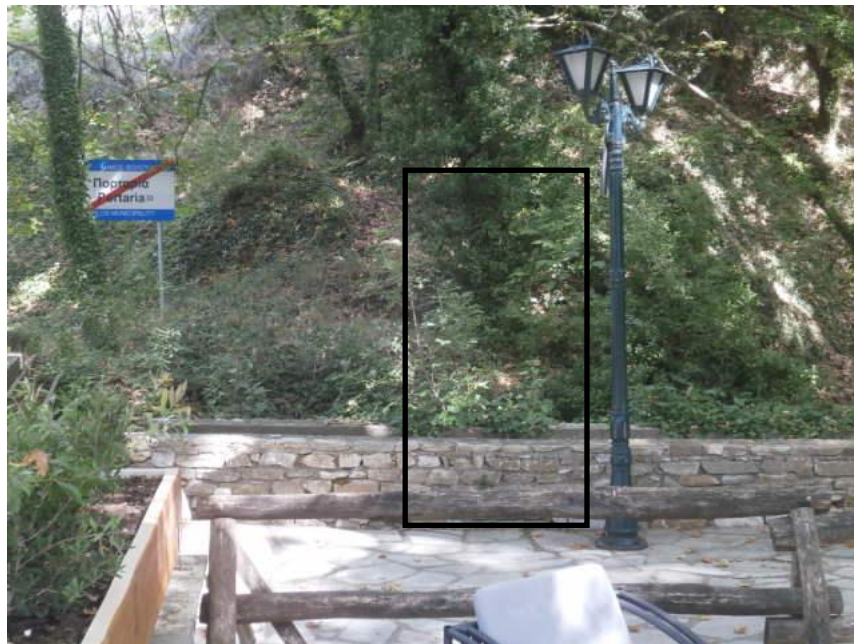

19. Στο λιμάνι του Βόλου (θέση Αργώ) που θα έχει πληροφοριακά στοιχεία για την Αργώ.

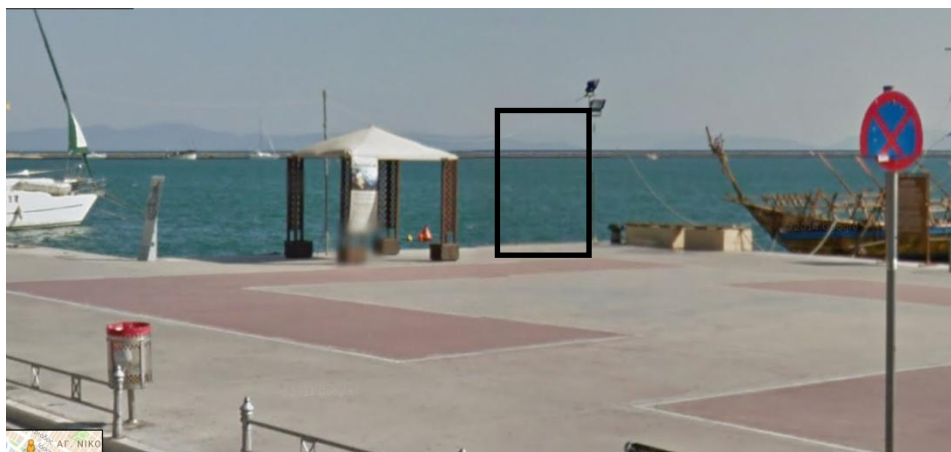

Το Συμβούλιο Αρχιτεκτονικής στην 14^η Συνεδρίαση / 14-08-2017 γνωμοδότησε ομόφωνα για τον τύπο της τουριστικής πινακίδας για τους οικισμούς του Πηλίου.

Πριν την τοποθέτησή τους πρέπει να υπάρχουν όλες οι άδειες από τις αρμόδιες Υπηρεσίες και Επιτροπές.

Οι πληροφοριακές πινακίδες που θα τοποθετηθούν στις Δημοτικές ενότητες εντός της Δ. Ε. Βόλου και της Δ. Ε. Νέας Ιωνίας θα πρέπει να πληρούν τις παρακάτω τεχνικές προδιαγραφές:

Πινακίδα πληροφόρησης διπλής όψεως για οικιστικό περιβάλλον του Πηλίου που φέρει πίνακα ανάρτησης εικόνων, χαρτών και λοιπών χαρακτηριστικών στοιχείων πληροφορίας. Στην μπροστινή όψη θα βρίσκεται χάρτης του οικισμού του Πηλίου με σημαντικά σημεία ενδιαφέροντος, σύντομες πληροφορίες για τον συγκεκριμένο οικισμό και φωτογραφικό υλικό.

Η κατασκευή είναι εξωτερικών διαστάσεων 1340 x 2400 x 120mm. Αποτελείται από 2 ξύλινους πυλώνες οι οποίοι φέρουν 4 στηρίγματα διατομής

Φ20 έκαστος που συγκρατούν τον πίνακα. Οι πυλώνες θα είναι πακτωμένοι στο έδαφος σε βάθος 400mm σε βάση από σκυρόδεμα. Ο πίνακας είναι διαστάσεων 1000x1500x80 mm και είναι ένα ορθογώνιο παραλληλεπίπεδο που εσωκλείει τις γυάλινες επιφάνειες ανάρτησης των πληροφοριών. Ο πίνακας αποτελείται από ξύλινη διαμορφωμένη πλάκα πάχους 1.5mm ενώ οι γυάλινες επιφάνειες από διπλό κρύσταλλο ασφαλείας. Για την καλή ανθεκτικότητα στις καιρικές συνθήκες προδιαγράφεται η χρήση ξύλου teak.

Το σχέδιο των πληροφοριακών πινακίδων θα είναι το κάτωθι:

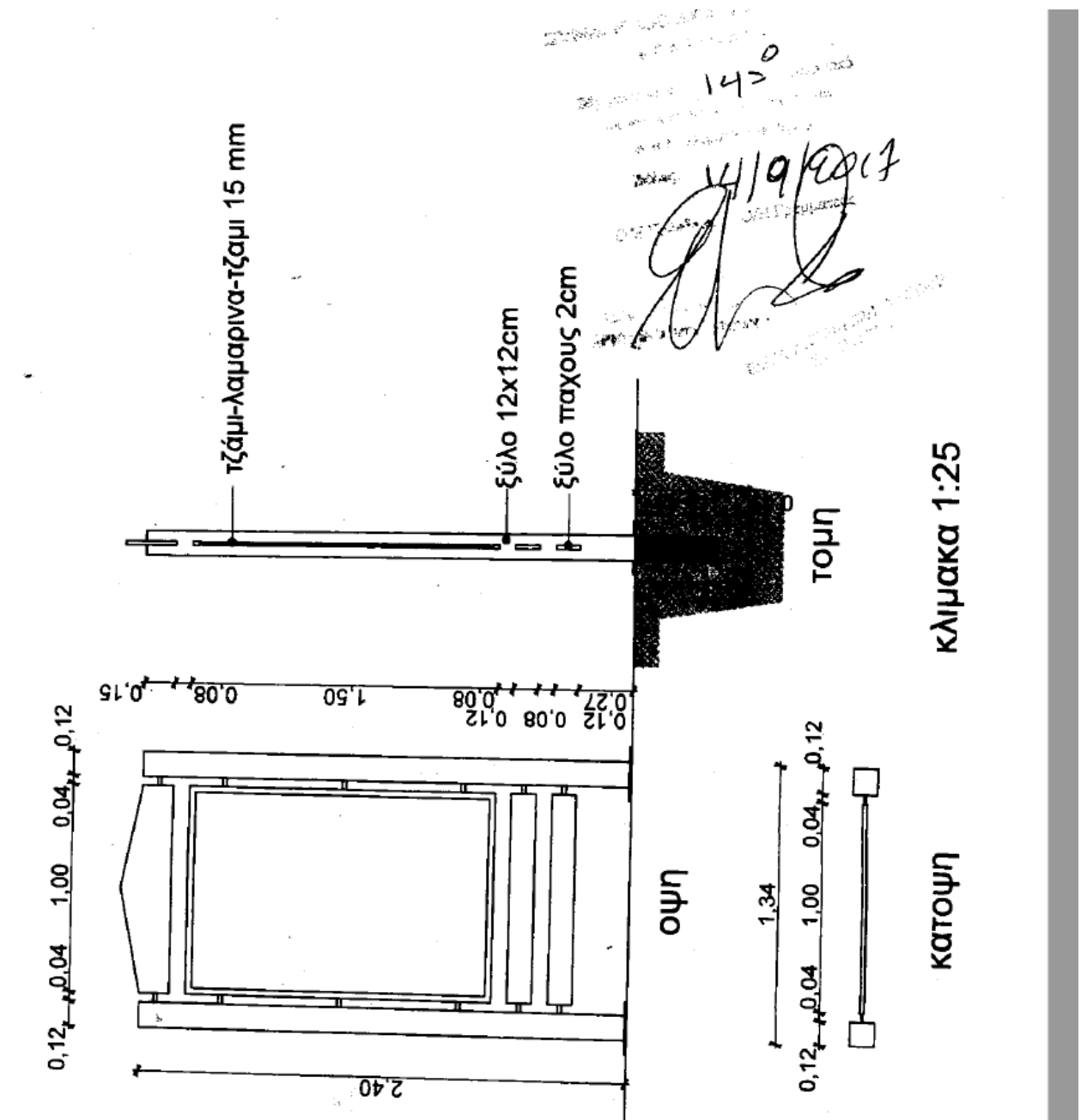

Οι πληροφοριακές πινακίδες που θα τοποθετηθούν στις Δ. Ε. Βόλου και Ν. Ιωνίας θα πρέπει να πληρούν τις παρακάτω τεχνικές προδιαγραφές:

Πινακίδα πληροφόρησης διπλής όψεως για αστικό περιβάλλον που φέρει πίνακα ανάρτησης εικόνων, χαρτών και λοιπών στοιχείων πληροφορίας.

Η κατασκευή είναι εξωτερικών διαστάσεων 1340 x 2400 x 120mm. Αποτελείται από 2 πυλώνες διατομής Φ120 οι οποίοι φέρουν 4 στηρίγματα διατομής Φ20 έκαστος που συγκρατούν τον πίνακα. Οι πυλώνες θα είναι πακτωμένοι στο έδαφος σε βάθος 400mm σε βάση από σκυρόδεμα. Ο πίνακας είναι διαστάσεων 1000x1500x80 mm και είναι ένα ορθογώνιο παραλληλεπίπεδο που εσωκλείει τις γυάλινες επιφάνειες ανάρτησης των πληροφοριών. Ο πίνακας αποτελείται από διαμορφωμένη λαμαρίνα πάχους 1.5mm ενώ οι γυάλινες επιφάνειες από διπλό κρύσταλλο ασφαλείας. Όλα τα μεταλλικά μέρη είναι από ανοξείδωτο χάλυβα ποιότητας AISI 304.

Το σχέδιο των πληροφοριακών πινακίδων θα είναι το κάτωθι:

ΔΗΜΟΣ ΒΟΛΟΥ

Διεύθυνση Βιώσιμης Κοινωνικότητας

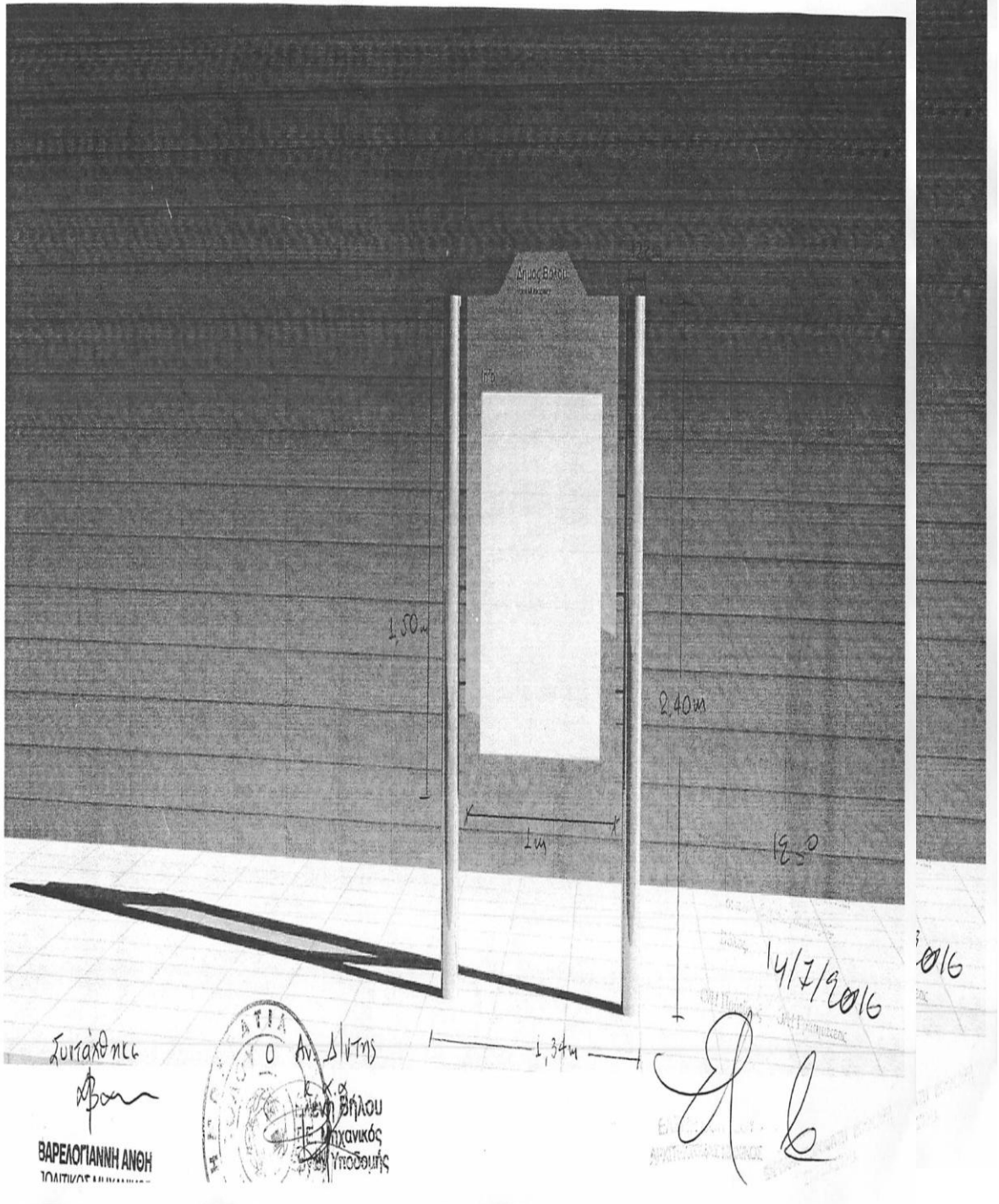

Οι πληροφοριακές πινακίδες θα πρέπει να είναι άριστης ποιότητας και σύμφωνα με τους όρους και τις τεχνικές προδιαγραφές που ζητούνται στην παρούσα μελέτη.

ΣΥΝΤΑΧΘΗΚΕ
Η ΑΝ. ΠΡΟΪΣΤΑΜΕΝΗ ΤΜΗΜΑΤΟΣ
ΚΥΚΛΟΦΟΡΙΑΣ ΚΑΙ ΣΥΓΚΟΙΝΩΝΙΩΝ

Η ΠΡΟΪΣΤΑΜΕΝΗ Δ/ΝΣΗΣ

ΒΑΡΕΛΟΓΙΑΝΝΗ ΑΝΘΗ
ΠΟΛΙΤΙΚΟΣ ΜΗΧΑΝΙΚΟΣ

ΜΠΑΚΟΓΙΑΝΝΗ ΕΛΕΝΗ
ΠΟΛΙΤΙΚΟΣ ΜΗΧΑΝΙΚΟΣ ΠΕ/Α



ΕΛΛΗΝΙΚΗ ΔΗΜΟΚΡΑΤΙΑ
ΔΗΜΟΣ ΒΟΛΟΥ
Δ/ΝΣΗ ΒΙΩΣΙΜΗΣ ΚΙΝΗΤΙΚΟΤΗΤΑΣ
Ταχ. Δ/ση : Μικρασιατών 81
Ταχ. Κωδ. : 38333, ΒΟΛΟΣ
Πληροφορίες: Α. Βαρελογιάννη
Τηλέφωνο : 2421356880
FAX : 2421026312
e-mail : volosmobility@gmail.com

ΕΝΔΕΙΚΤΙΚΟΣ ΠΡΟΫΠΟΛΟΓΙΣΜΟΣ

Η συνολική δαπάνη ανέρχεται στο ποσό των τριάντα ενός χιλιάδων εκατόν ενενήντα οχτώ ευρώ και σαράντα λεπτών (31.198,40€) συμπεριλαμβανομένου του Φ.Π.Α. 24% και θα βαρύνει τον προϋπολογισμό του 2018 του Δήμου Βόλου.

ΠΡΟΜΕΤΡΗΣΗ ΠΡΟΥΠΟΛΟΓΙΣΜΟΣ

A/A	ΕΙΔΟΣ	Τ.Μ	ΠΟΣΟΤΗΤΑ	ΤΙΜΗ ΜΟΝ.	ΔΑΠΑΝΗ
1	ΠΡΟΜΗΘΕΙΑ ΚΑΙ ΤΟΠΟΘΕΤΗΣΗ ΠΛΑΙΣΙΩΝ - ΠΛΗΡΟΦΟΡΙΑΚΩΝ ΠΙΝΑΚΙΔΩΝ ΓΙΑ ΤΟΥΡΙΣΤΙΚΟΥΣ ΧΑΡΤΕΣ ΚΑΙ ΤΟΥΡΙΣΤΙΚΕΣ ΠΛΗΡΟΦΟΡΙΕΣ (ξύλινες)	ΤΕΜ.	16,00	1.340,00	21.440,00
1	ΠΡΟΜΗΘΕΙΑ ΚΑΙ ΤΟΠΟΘΕΤΗΣΗ ΠΛΑΙΣΙΩΝ - ΠΛΗΡΟΦΟΡΙΑΚΩΝ ΠΙΝΑΚΙΔΩΝ ΓΙΑ ΤΟΥΡΙΣΤΙΚΟΥΣ ΧΑΡΤΕΣ ΚΑΙ ΤΟΥΡΙΣΤΙΚΕΣ ΠΛΗΡΟΦΟΡΙΕΣ (μεταλλικές)	ΤΕΜ.	3,00	1.240,00	3.720,00
Σύνολο					25.160,00
Φ.Π.Α. 24%					6.038,40
Γενικό Σύνολο					31.198,40

ΣΥΝΤΑΧΘΗΚΕ
Η ΑΝ. ΠΡΟΪΣΤΑΜΕΝΗ ΤΜΗΜΑΤΟΣ
ΚΥΚΛΟΦΟΡΙΑΣ ΚΑΙ ΣΥΓΚΟΙΝΩΝΙΩΝ

Η ΠΡΟΪΣΤΑΜΕΝΗ Δ/ΝΣΗΣ

ΒΑΡΕΛΟΓΙΑΝΝΗ ΑΝΘΗ
ΠΟΛΙΤΙΚΟΣ ΜΗΧΑΝΙΚΟΣ

ΜΠΑΚΟΓΙΑΝΝΗ ΕΛΕΝΗ
ΠΟΛΙΤΙΚΟΣ ΜΗΧΑΝΙΚΟΣ ΠΕ/Α