

K4
 X=398741.70
 Y=4354376.27
 R=50.00 β=182.2191
 A=25.00 ε=13
 L=12.50 μ=6.25
 M=26.47 μ'=6.23
 S=14.47 h=52
 T=13.29 δ=62

K3
 X=398761.23
 Y=4354176.34
 R=30.00 β=183.2303
 A=12.50 ε=.04
 L=5.21 μ=2.60
 M=13.11 μ'=2.60
 S=2.69 h=15
 T=6.58 δ=.30

K2
 X=398755.34
 Y=4354141.20
 R=50.00 β=158.6802
 A=30.00 ε=.27
 L=18.00 μ=8.39
 M=50.45 μ'=8.35
 S=14.45 h=1.08
 T=25.90 δ=3.04

K1
 X=398810.33
 Y=4354036.35

Ο ΧΩΡΟΣ ΠΑΡΕΜΒΑΣΗΣ ΑΠΟΤΕΛΕΙ ΤΜΗΜΑ ΧΩΜΑΤΟΔΡΟΜΟΥ ΜΗΚΟΥΣ 2.852 μ., Ο ΟΠΟΙΟΣ ΒΡΙΣΚΕΤΑΙ ΕΚΤΟΣ ΟΡΙΩΝ ΟΙΚΙΣΜΟΥ ΣΕΣΚΛΟΥ Δ.Ε. ΑΙΩΣΩΝΙΑΣ.

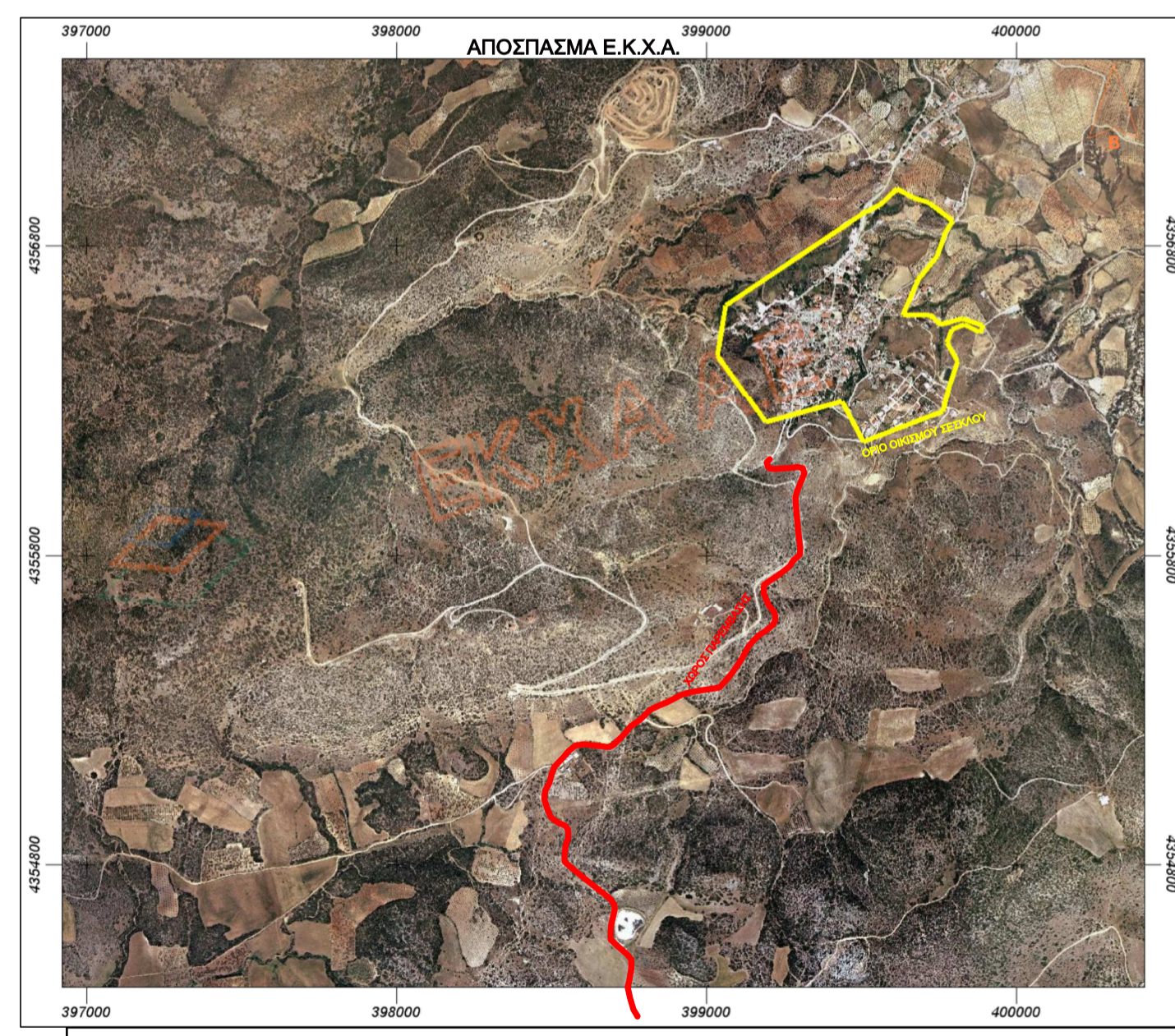

ΗΜΕΡΟΜΗΝΙΑ	ΤΡΟΠΟΠΟΙΗΣΗ	ΣΗΜΕΙΟ	ΟΝΟΜΑ	ΥΠΟΓΡΑΦΗ
ΔΗΜΟΣ ΒΟΛΟΥ - ΔΙΕΥΘΥΝΣΗ ΤΕΧΝΙΚΩΝ ΥΠΗΡΕΣΙΩΝ				
ΕΡΓΟ ΠΑΡΕΜΒΑΣΕΙΣ ΓΙΑ ΤΗ ΒΕΛΤΙΩΣΗ ΠΡΟΣΒΑΣΗΣ ΣΕ ΓΕΩΡΓΙΚΕΣ ΚΑΙ ΚΤΗΝΟΤΡΟΦΙΚΕΣ ΕΚΜΕΤΑΛΛΕΥΣΕΙΣ ΣΤΟ ΣΕΣΚΛΟ Δ.Ε. ΑΙΩΣΩΝΙΑΣ - ΔΗΜΟΥ ΒΟΛΟΥ				
ΤΙΤΛΟΣ ΣΧΕΔΙΟΥ ΤΟΠΟΓΡΑΦΙΚΟ ΔΙΑΓΡΑΜΜΑ				ΑΡΙΘΜΟΣ ΣΧΕΔΙΟΥ T1
ΜΕΛΕΤΗΤΗΣ	Ν.ΧΑΤΖΗΠΑΡΑΣΙΔΗΣ	ΗΜΕΡΟΜΗΝΙΑ	ΣΕΠΤΕΜΒΡΙΟΣ 2017	ΚΛΙΜΑΚΑ 1:500
ΕΛΕΓΞΑΣ	Γ.ΑΡΕΘΑΣ πολιτικός μηχανικός	ΗΜΕΡΟΜΗΝΙΑ	ΣΕΠΤΕΜΒΡΙΟΣ 2017	
ΘΕΩΡΗΘΗΚΕ				ΚΩΔΙΚΟΣ ΜΕΛΕΤΗΣ
Η Αντιπρόεδρος ΔΙΕΥΘΥΝΤΡΙΑ Τ.Υ.	ΕΛ.ΠΡΟΒΙΑ πολιτικός μηχανικός	ΗΜΕΡΟΜΗΝΙΑ	ΣΕΠΤΕΜΒΡΙΟΣ 2017	Κ Α Ρ
ΣΤΑΔΙΟ ΜΕΛΕΤΗΣ				