

K38
 X=399296.72
 Y=4355875.62
 R=70.00 β=195.0596
 A=15.00 ε=.01
 L=3.21 μ=1.61
 M=8.65 μ'=1.61
 S=2.22 h=.02
 T=4.32 δ=.06

K37
 X=399307.18
 Y=4355816.78
 R=45.00 β=144.2103
 A=20.00 ε=.07
 L=8.89 μ=4.44
 M=48.32 μ'=4.44
 S=30.55 h=.29
 T=25.56 δ=4.78

K36
 X=399280.11
 Y=4355784.65
 R=50.00 β=193.0273
 A=.00 ε=.00
 L=.00 μ=.00
 M=5.48 μ'=1.00
 S=5.48 h=.00
 T=2.74 δ=.08

K35
 X=399259.54
 Y=4355753.97
 R=50.00 β=171.2867
 A=30.00 ε=.27
 L=18.00 μ=8.99
 M=40.55 μ'=8.95
 S=4.55 h=1.08
 T=20.52 δ=1.58

K34
 X=399177.55
 Y=4355706.04
 R=25.00 β=114.7108
 A=20.00 ε=.43
 L=16.00 μ=7.37
 M=49.49 μ'=7.86
 S=17.49 h=1.69
 T=26.11 δ=7.44

K33
 X=399195.37
 Y=4355648.04
 R=40.00 β=176.0147
 A=20.00 ε=.10
 L=10.00 μ=5.00
 M=25.07 μ'=4.99
 S=5.07 h=.42
 T=12.64 δ=.83

K31
 X=399171.61
 Y=4355547.12
 R=40.00 β=188.3420
 A=10.00 ε=.01
 L=2.50 μ=1.25
 M=9.82 μ'=1.25
 S=4.82 h=.03
 T=4.92 δ=.17

K30
 X=399150.67
 Y=4355528.77
 R=50.00 β=183.2462
 A=20.00 ε=.05
 L=8.00 μ=4.00
 M=21.16 μ'=4.00
 S=5.16 h=.21
 T=10.62 δ=.49

K29
 X=399122.44
 Y=4355486.43
 R=75.00 β=192.3776
 A=20.00 ε=.02
 L=5.33 μ=2.67
 M=14.31 μ'=2.67
 S=3.65 h=.06
 T=7.16 δ=.15

Ο ΧΩΡΟΣ ΠΑΡΕΜΒΑΣΗΣ ΑΠΟΤΕΛΕΙ ΤΜΗΜΑ ΧΩΜΑΤΟΔΡΟΜΟΥ ΜΗΚΟΥΣ 2.852 μ. , Ο ΟΠΟΙΟΣ ΒΡΙΣΚΕΤΑΙ ΕΚΤΟΣ ΟΡΙΩΝ ΟΙΚΙΣΜΟΥ ΣΕΣΚΛΟΥ Δ.Ε. ΑΙΩΣΩΝΙΑΣ.

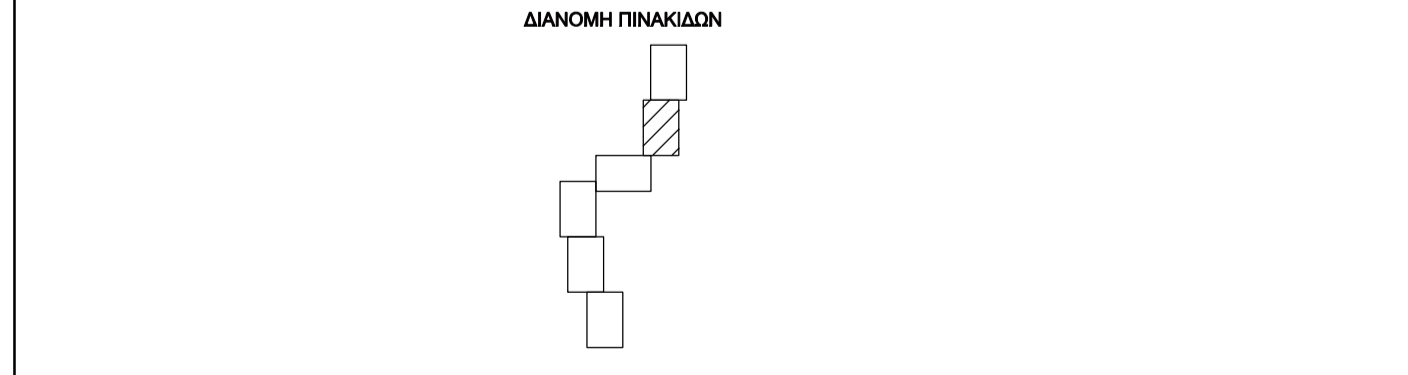
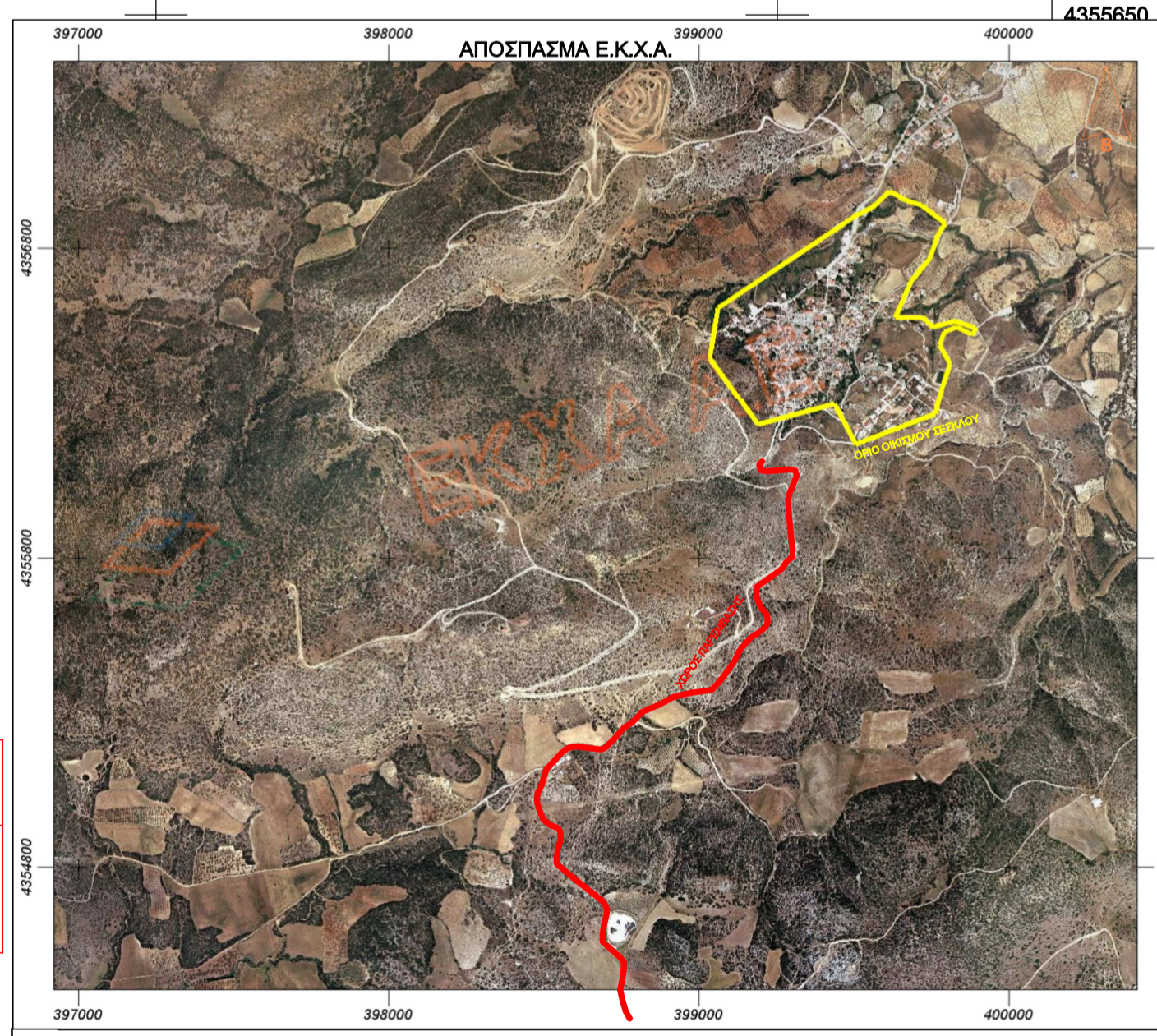

ΗΜΕΡΟΜΗΝΙΑ	ΤΡΟΠΟΠΟΙΗΣΗ	ΣΗΜΕΙΟ	ΟΝΟΜΑ	ΥΠΟΓΡΑΦΗ
ΔΗΜΟΣ ΒΟΛΟΥ - ΔΙΕΥΘΥΝΣΗ ΤΕΧΝΙΚΩΝ ΥΠΗΡΕΣΙΩΝ				
ΕΡΓΟ ΠΑΡΕΜΒΑΣΕΙΣ ΓΙΑ ΤΗ ΒΕΛΤΙΩΣΗ ΠΡΟΣΒΑΣΗΣ ΣΕ ΓΕΩΡΓΙΚΕΣ ΚΑΙ ΚΤΗΝΟΤΡΟΦΙΚΕΣ ΕΚΜΕΤΑΛΛΕΥΣΕΙΣ ΣΤΟ ΣΕΣΚΛΟ Δ.Ε. ΑΙΩΣΩΝΙΑΣ - ΔΗΜΟΥ ΒΟΛΟΥ				
ΤΙΤΛΟΣ ΣΧΕΔΙΟΥ ΤΟΠΟΓΡΑΦΙΚΟ ΔΙΑΓΡΑΜΜΑ				ΑΡΙΘΜΟΣ ΣΧΕΔΙΟΥ T5
ΜΕΛΕΤΗΤΗΣ	ΟΝΟΜΑ Ν.ΧΑΤΖΗΠΑΡΑΣΙΔΗΣ	ΗΜΕΡΟΜΗΝΙΑ ΣΕΠΤΕΜΒΡΙΟΣ 2017	ΥΠΟΓΡΑΦΗ	ΚΛΙΜΑΚΑ 1:500
ΕΛΕΓΞΑΣ	ΓΙΑΡΕΘΑΣ πολιτικός μηχανικός	ΣΕΠΤΕΜΒΡΙΟΣ 2017		
ΘΕΩΡΗΘΗΚΕ				ΚΩΔΙΚΟΣ ΜΕΛΕΤΗΣ Κ ΑΡ
Η Αναπληρώτρια Διευθύντρια Τ.Υ. ΕΛ.ΠΡΟΒΙΑ πολιτικός μηχανικός ΣΕΠΤΕΜΒΡΙΟΣ 2017				
ΣΤΑΔΙΟ ΜΕΛΕΤΗΣ				