

ΓΕΝΙΚΗ ΚΑΤΩΦΗ

ΥΠΟΜΝΗΜΑ

⊙	Φωτιστικό σώμα κορυφής ασυμμετρής δεσμής φωτισμού, με LED, ισχύος 40 W σε χαλυβδινό ίστο 4 m.	•	Ηλεκτρόδιο γείωσης Φ16X1500 χιλ.
⊗	Φρεάτιο ελξης και συνδέσεις υπογειων καλωδίων 40*40	-----	Καλώδιο τροφοδοσίας ΝΥΥ 4*10χιλ. μέσα σε PVC σωλήνα Φ100
		-----	Αγωγός γυμνός χάλκινος πολυκλώνος διατομής 25 χιλ.

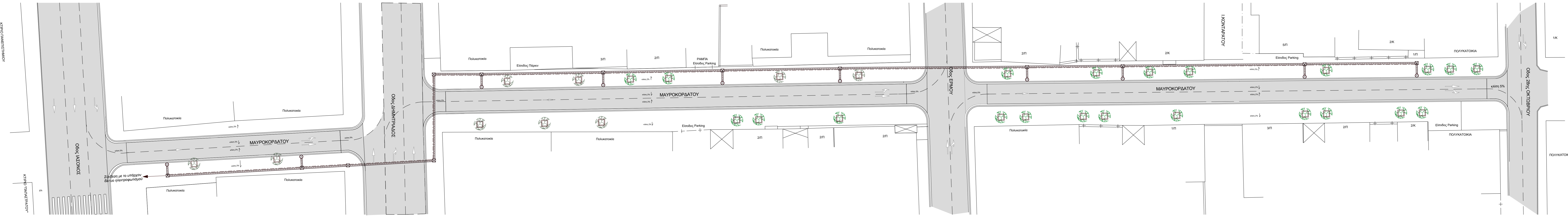

ΗΜΕΡΟΜΗΝΙΑ	ΤΡΟΠΟΠΟΙΗΣΗ	ΣΗΜΕΙΟ	ΟΝΟΜΑ	ΥΠΟΓΡΑΦΗ
------------	-------------	--------	-------	----------

ΔΗΜΟΣ ΒΟΛΟΥ - ΔΙΕΥΘΥΝΣΗ ΤΕΧΝΙΚΩΝ ΥΠΗΡΕΣΙΩΝ

ΕΡΓΟ
ΕΠΕΚΤΑΣΗ ΔΙΚΤΥΟΥ ΠΕΖΟΔΡΟΜΩΝ ΚΑΙ ΔΡΟΜΩΝ
ΗΠΙΑΣ ΚΥΚΛΟΦΟΡΙΑΣ ΣΤΟΝ ΚΕΝΤΡΙΚΟ ΑΣΤΙΚΟ ΙΣΤΟ

ΤΙΤΛΟΣ ΣΧΕΔΙΟΥ	ΑΡΙΘΜΟΣ ΣΧΕΔΙΟΥ
ΜΕΛΕΤΗ ΞΩΤΙΣΜΟΥ (ΟΔΟΣ ΜΑΥΡΟΚΟΡΔΑΤΟΥ ΑΠΟ ΙΑΣΩΝΟΣ ΕΩΣ 28ης ΟΚΤΩΒΡΙΟΥ)	H.M.3

ΜΕΛΕΤΗΤΗΣ	ΟΝΟΜΑ	ΗΜΕΡΟΜΗΝΙΑ	ΥΠΟΓΡΑΦΗ
ΣΧΕΔΙΑΣΤΗΣ	Π.ΔΟΥΚΑ ΗΛ.ΜΗΧ.	ΑΠΡΙΛΙΟΣ 2018	
ΕΛΕΓΞΑΣ	Β.ΜΑΝΤΖΟΥΡΑΝΗ ΣΧΕΔ.ΣΑΒ.		
	Γ.ΑΡΕΘΑΣ ΠΟΛ.ΜΗΧ.		
ΘΕΩΡΗΘΗΚΕ			
Ο ΔΙΕΥΘΥΝΤΗΣ	Ε.ΠΡΟΒΙΑ ΠΟΛ.ΜΗΧ.		

ΚΛΙΜΑΚΑ 1:200
 ΚΩΔΙΚΟΣ ΜΕΛΕΤΗΣ
 Κ | ΑΡ |

ΣΤΑΔΙΟ ΜΕΛΕΤΗΣ