

ΓΕΝΙΚΗ ΚΑΤΟΨΗ

ΥΠΟΜΝΗΜΑ

⊙	Φωτιστικό σωμα κορυφής ασυμμετρής δεσμής φωτισμού, με LED, ισχύος 40 W σε χαλυβδινό ιστό 4 m.	•	Ηλεκτρόδιο γείωσης Φ16X1500 χιλ.
⊗	Φρεατιο ελέξης και συνδεδεσης υπογειων καλωδιων 40*40	=====	Καλώδιο τροφοδοσίας ΝΥΥ 4*10χιλ. μέσα σε PVC σωλήνα Φ100
		-----	Αγωγός γυμνός χάλκινος πολύκλωνος διατομής 25 χιλ.

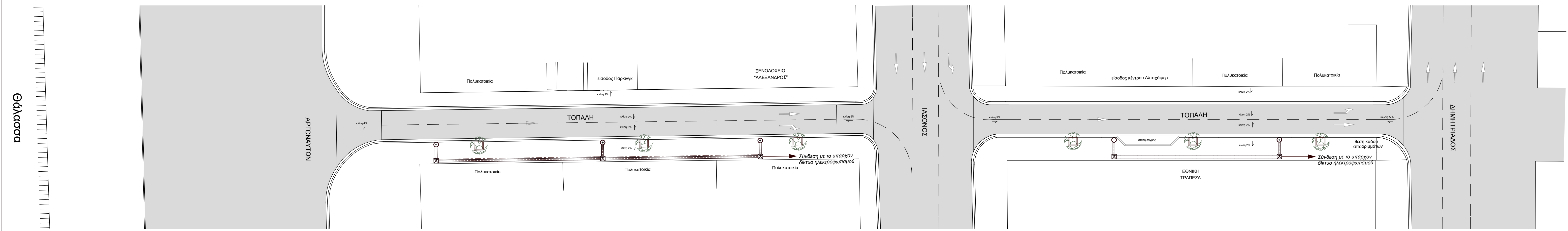

ΗΜΕΡΟΜΗΝΙΑ	ΤΡΟΠΟΠΟΙΗΣΗ	ΣΗΜΕΙΟ	ΟΝΟΜΑ	ΥΠΟΓΡΑΦΗ
------------	-------------	--------	-------	----------

**ΔΗΜΟΣ ΒΟΛΟΥ - ΔΙΕΥΘΥΝΣΗ ΤΕΧΝΙΚΩΝ ΥΠΗΡΕΣΙΩΝ**

ΕΡΓΟ  
**ΕΠΕΚΤΑΣΗ ΔΙΚΤΥΟΥ ΠΕΖΟΔΡΟΜΩΝ ΚΑΙ ΔΡΟΜΩΝ ΗΠΙΙΑΣ ΚΥΚΛΟΦΟΡΙΑΣ ΣΤΟΝ ΚΕΝΤΡΙΚΟ ΑΣΤΙΚΟ ΙΣΤΟ**

ΤΙΤΛΟΣ ΣΧΕΔΙΟΥ	ΑΡΙΘΜΟΣ ΣΧΕΔΙΟΥ
<b>ΜΕΛΕΤΗ ΦΩΤΙΣΜΟΥ</b> (ΟΔΟΣ ΤΟΠΑΛΗ ΑΠΟ ΑΡΓΟΝΑΥΤΩΝ ΕΩΣ 28ης ΔΗΜΗΤΡΙΑΔΟΣ)	<b>H.M.2</b>

	ΟΝΟΜΑ	ΗΜΕΡΟΜΗΝΙΑ	ΥΠΟΓΡΑΦΗ	
ΜΕΛΕΤΗΤΗΣ	Π.ΔΟΥΚΑ ΗΛ.ΜΗΧ.	ΑΠΡΙΛΙΟΣ 2018		
ΣΧΕΔΙΑΣΤΗΣ	Β.ΜΑΝΤΖΟΥΡΑΝΗ ΣΧΕΔ.ΣΑΔ.			
ΕΛΕΓΞΑΣ	Γ.ΑΡΕΘΑΣ ΠΟΛ.ΜΗΧ.			ΚΛΙΜΑΚΑ 1:200

<b>ΘΕΩΡΗΘΗΚΕ</b>			
Ο ΔΙΕΥΘΥΝΤΗΣ	Ε.ΠΡΟΒΙΑ ΠΟΛ.ΜΗΧ.		Κ   ΑΡ

ΣΤΑΔΙΟ ΜΕΛΕΤΗΣ