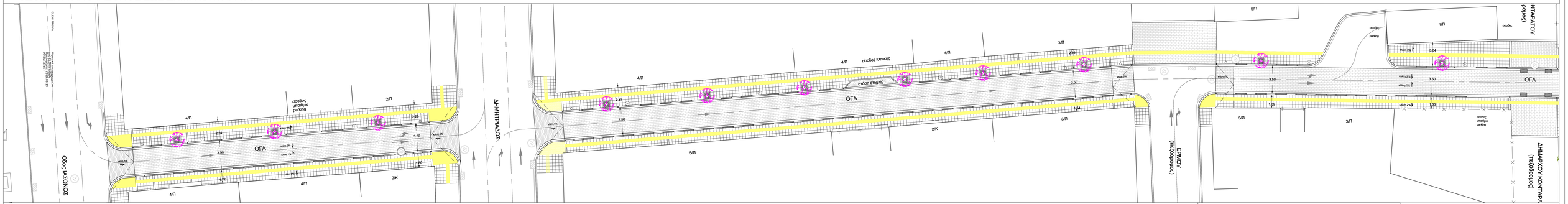

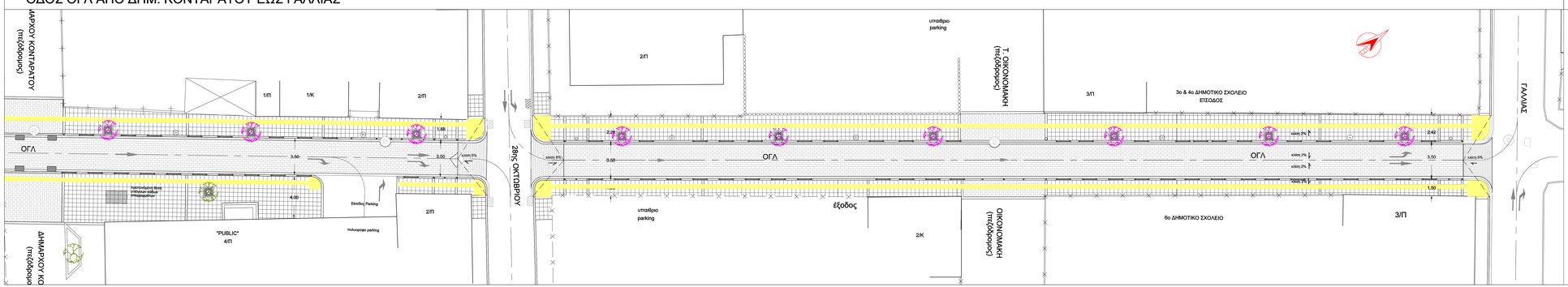

ΟΔΟΣ ΟΓΛ ΑΠΟ ΙΑΣΟΝΟΣ ΕΩΣ ΔΗΜ. ΚΟΝΤΑΡΑΤΟΥ

Οδος ΙΑΣΟΝΟΣ
κλίση 5%
ΟΓΛ
3.50
2.24
1.92
4/Π
2/Π
2/Κ
είσοδος
υπαίθριο
parking
2.28
1.80
ΔΗΜΗΤΡΙΑΔΟΣ
4/Π
2.47
5/Π
4/Π
είσοδος κλινικής
στάση στιγμής
2/Κ
3/Π
2.38
1.54
ΕΡΜΟΥ
(πεζόδρομος)
5/Π
1.69
εισοδος
parking
1/Π
εισοδος
κλίση 2%
3.04
1.53
3/Π
εισοδος
υπαίθριο
parking
ΔΗΜΑΡΧΟΥ ΚΟΝΤΑΡΑ
(πεζόδρομος)
ΝΤΑΡΑΤΟΥ
(πεζόδρομος)

ELENI PROVIA

Ψηφιακά υπογεγραμμένο από ELENI PROVIA
Ημερομηνία: 2019.03.19
09:30:15 EET

ΟΔΟΣ ΟΓΛ ΑΠΟ ΔΗΜ. ΚΟΝΤΑΡΑΤΟΥ ΕΩΣ ΓΑΛΛΙΑΣ

ΜΑΡΧΟΥ ΚΟΝΤΑΡΑΤΟΥ
(πεζόδρομος)
ΟΓΛ
1/Π
1/Κ
2/Π
1.88
3.50
κλίση 5%
4.00
προτεινόμενη θεση
υπόγειων κάδων
απορριμμάτων
Είσοδος Parking
"PUBLIC"
4/Π
πολυοροφο parking
2/Π
ΔΗΜΑΡΧΟΥ ΚΟ
(πεζόδρομο
28ης ΟΚΤΩΒΡΙΟΥ
2/Π
υπαίθριο
parking
έξοδος
2/Κ
Τ. ΟΙΚΟΝΟΜΑΚΗ
(πεζόδρομος)
ΟΙΚΟΝΟΜΑΚΗ
(πεζόδρομος)
3/Π
3ο & 4ο ΔΗΜΟΤΙΚΟ ΣΧΟΛΕΙΟ
ΕΙΣΟΔΟΣ
6ο ΔΗΜΟΤΙΚΟ ΣΧΟΛΕΙΟ
2.42
1.50
κλίση 2%
ΓΑΛΛΙΑΣ

ΥΠΟΜΝΗΜΑ

▤	ΚΥΒΟΛΙΘΟΙ ΓΚΡΙ ΚΑΒΑΛΑΣ 10x5xEM cm
▦	ΚΥΒΟΛΙΘΟΙ ΑΠΟ ΓΡΑΝΙΤΗ 10x10x7cm
▦	ΤΣΙΜΕΝΤΟΠΛΑΚΕΣ ΠΕΖΟΔΡΟΜΙΟΥ ΤΥΠΟΥ ΓΡΑΝΙΤΗ 40x40cm
🟨	ΖΩΝΗ ΟΔΕΥΣΗΣ ΤΥΦΛΩΝ
═	ΜΠΟΡΝΤΟΥΡΑ ΕΠΙΣΤΡΩΣΕΩΝ ΑΠΟ ΜΑΡΜΑΡΟ πλ. 0,20cm
≡	ΜΑΡΜΑΡΙΝΟ ΚΡΑΣΠΕΔΟ 15cm ΚΑΙ ΡΕΙΘΡΟ 20cm ΑΠΟ ΣΚΥΡΟΔΕΜΑ
→	ΒΕΛΗ ΚΑΤΕΥΘΥΝΣΗΣ
— —	ΑΞΟΝΕΣ ΔΡΟΜΟΥ
◦—◦	ΠΡΟΣΤΑΤΕΥΡΙΚΑ ΚΙΓΚΛΙΔΑΩΜΑΤΑ
◦ ◦ ◦	ΠΡΟΣΤΑΤΕΥΡΙΚΑ ΚΟΛΩΝΑΚΙΑ
○	ΔΙΑΤΡΗΤΟΣ ΜΕΤΑΛΛΙΚΟΣ ΚΑΔΟΣ
⊕	ΦΩΤΙΣΤΙΚΟ ΣΩΜΑ ΚΟΡΥΦΗΣ ΜΕ LED ΣΕ ΙΣΤΟ 4m
Φ	ΦΡΕΑΤΙΑ
▨	ΣΧΑΡΑ ΑΠΟΡΡΟΗΣ ΟΜΒΡΙΩΝ
❀	ΥΠΑΡΧΟΝ ΔΕΝΤΡΟ ΜΕ ΠΡΟΣΤΑΤΕΥΤΙΚΗ ΣΧΑΡΑ 80X80cm
❀	ΝΕΟ ΔΕΝΤΡΟ ΜΕ ΠΡΟΣΤΑΤΕΥΤΙΚΗ ΣΧΑΡΑ 80X80cm

ΤΡΟΠΟΠΟΙΗΣΗ	ΣΗΜΕΙΟ	ΟΝΟΜΑ	ΥΠΟΓΡΑΦΗ

ΔΗΜΟΣ ΒΟΛΟΥ - ΔΙΕΥΘΥΝΣΗ ΤΕΧΝΙΚΩΝ ΥΠΗΡΕΣΙΩΝ

ΕΡΓΟ ΕΠΕΚΤΑΣΗ ΔΙΚΤΥΟΥ ΠΕΖΟΔΡΟΜΩΝ ΚΑΙ ΔΡΟΜΩΝ
ΗΠΙΑΣ ΚΥΚΛΟΦΟΡΙΑΣ ΣΤΟΝ ΚΕΝΤΡΙΚΟ ΑΣΤΙΚΟ ΙΣΤΟ

ΘΕΣΗ ΔΗΜΟΣ ΒΟΛΟΥ

ΤΙΤΛΟΣ ΣΧΕΔΙΟΥ **ΚΑΤΟΨΗ**
ΟΔΟΣ ΟΓΛ ΑΠΟ ΙΑΣΟΝΟΣ ΕΩΣ ΓΑΛΛΙΑΣ

ΑΡΙΘΜΟΣ ΣΧΕΔΙΟΥ **A1**

	ΟΝΟΜΑ	ΗΜΕΡΟΜΗΝΙΑ	ΥΠΟΓΡΑΦΗ
ΜΕΛΕΤΗΤΗΣ	ΠΑΞΙΝΟΥ ΕΥΑΓΓΕΛΙΑ Αρχ.		
ΣΧΕΔΙΑΣΤΗΣ	ΠΑΞΙΝΟΥ ΕΥΑΓΓΕΛΙΑ Αρχ.		
ΕΛΕΓΞΑΣ	Γ.ΑΡΕΘΑΣ πολ. μηχανικος		
ΘΕΩΡΗΘΗΚΕ			
ΑΝΑΠΛ. ΔΙΕΥΘ. Τ.Υ.	Ε. ΠΡΟΒΙΑ πολ. μηχανικός		

ΚΛΙΜΑΚΑ 1:100

ΚΩΔΙΚΟΣ ΜΕΛΕΤΗΣ
Κ | ΑΡ

ΣΤΑΔΙΟ ΜΕΛΕΤΗΣ