

	ΤΡΟΠΟΠΟΙΗΣΗ	ΣΗΜΕΙΟ	ΟΝΟΜΑ	ΥΠΟΓΡΑΦΗ
<b>ΔΗΜΟΣ ΒΟΛΟΥ - ΔΙΕΥΘΥΝΣΗ ΤΕΧΝΙΚΩΝ ΥΠΗΡΕΣΙΩΝ</b>				
ΕΡΓΟ	ΑΝΑΠΛΑΣΗ ΠΕΡΙΟΧΗΣ ΤΟΥ ΠΑΛΑΙΟΥ ΛΙΜΕΝΑΡΧΕΙΟΥ ΣΤΑ "ΠΑΛΑΙΑ" ΤΟΥ ΒΟΛΟΥ			
ΘΕΣΗ	ΔΗΜΟΣ ΒΟΛΟΥ			
ΤΙΤΛΟΣ ΣΧΕΔΙΟΥ			ΑΡΙΘΜΟΣ ΣΧΕΔΙΟΥ	
<b>ΚΑΤΑΣΚΕΥΑΣΤΙΚΕΣ ΛΕΠΤΟΜΕΡΕΙΕΣ</b>			<b>Λ2</b>	
	ΟΝΟΜΑ	ΗΜΕΡΟΜΗΝΙΑ	ΥΠΟΓΡΑΦΗ	
ΜΕΛΕΤΗΤΗΣ	ΠΑΞΙΝΟΥ ΕΥΑΓΓΕΛΙΑ Αρχ.	ΑΥΓΟΥΣΤΟΣ 2018		
ΣΧΕΔΙΑΣΤΗΣ	ΠΑΞΙΝΟΥ ΕΥΑΓΓΕΛΙΑ Αρχ.			
ΕΛΕΓΞΑΣ	Γ.ΑΡΕΘΑΣ Πολιτικός μηχ.			
ΘΕΩΡΗΘΗΚΕ			ΚΛΙΜΑΚΑ	
ΔΙΕΥΘΥΝΤΗΣ	Ε. ΠΡΟΒΙΑ Πολιτικός Μηχ.			ΚΩΔΙΚΟΣ ΜΕΛΕΤΗΣ
			Κ	ΑΡ
ΣΤΑΔΙΟ ΜΕΛΕΤΗΣ				

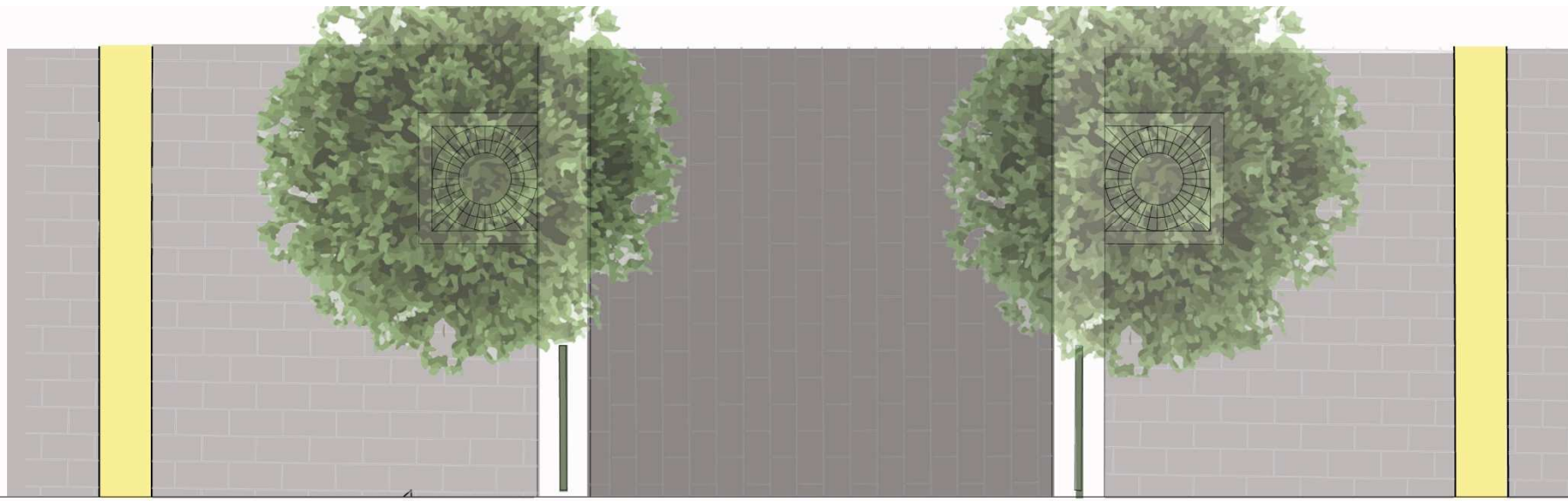

κάτοψη  
τομή



ΕΓΚΑΡΣΙΑ ΤΟΜΗ ΟΔΟΥ ΗΠΙΑΣ ΚΥΚΛ.  
(κλ. 1/50)

ΛΕΠΤ. 01

- κυβόλιθοι διαστάσεων 10x5x5Μεκ
- βάση από οπλισμένο σκυρόδεμα 100mm
- υπόβαση μίας στρώσης 3Α 150mm
- συμπιεσμένο χώμα
- κηπευτικό χώμα
- μεταλλική προστατευτική σχάρα 80x80ει
- μεταλλικό προστατευτικό κιγκλίδωμα
- φιλέτο από μάρμαρο πάχους 3εκ.
- κυβόλιθοι διαστάσεων 10x5x5Μεκ

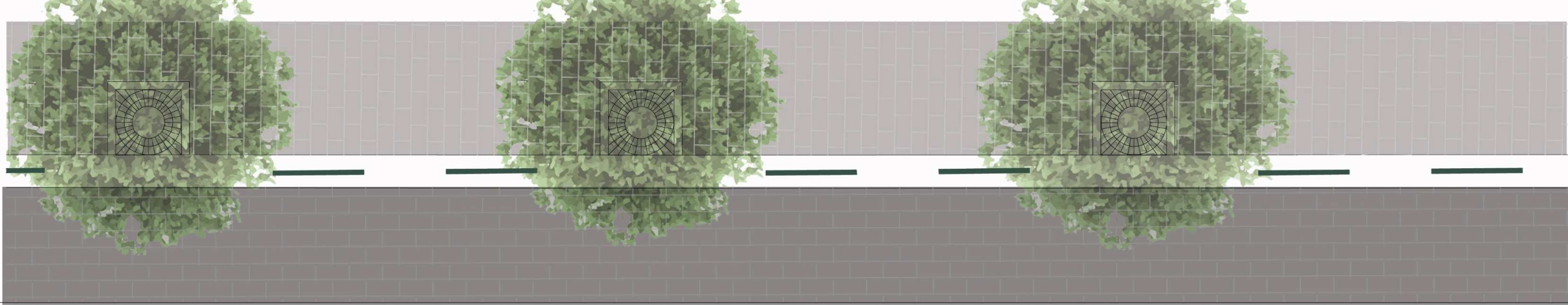

κάτοψη



όψη

ΚΑΤΑ ΜΗΚΟΣ ΟΨΗ ΟΔΟΥ ΗΠΙΑΣ ΚΥΚΛ.  
(κλ. 1/50)

ΛΕΠΤ. 02

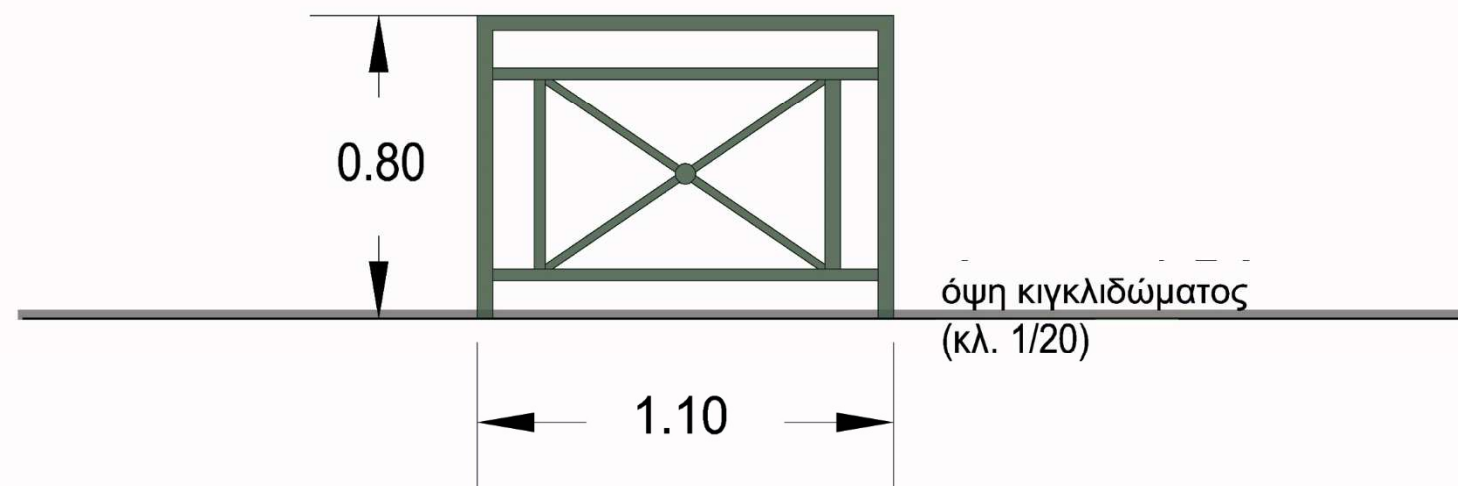

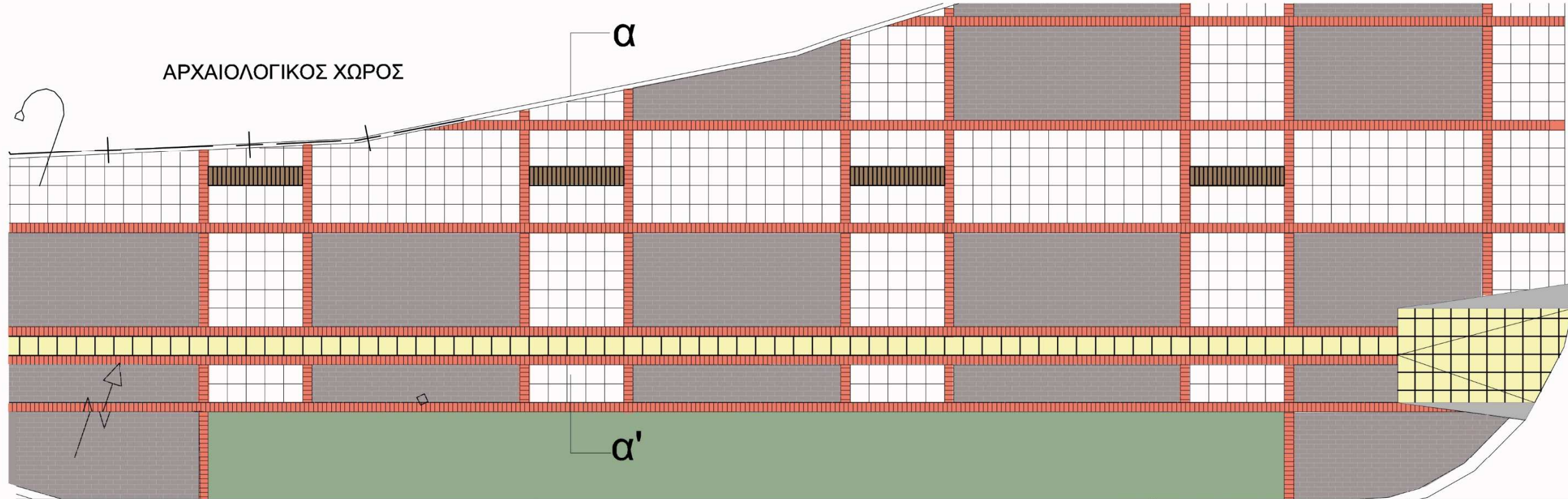

κάτοψη κλ. 1/100

τομή α-α' κλ. 1/50

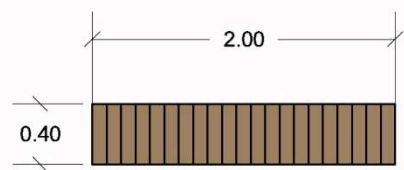

κάτοψη

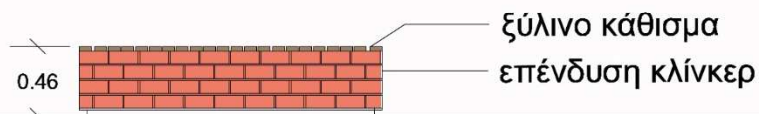

όψη

καθιστικό κλ. 1/50

ΑΡΧΑΙΟΛΟΓΙΚΟΣ ΧΩΡΟΣ

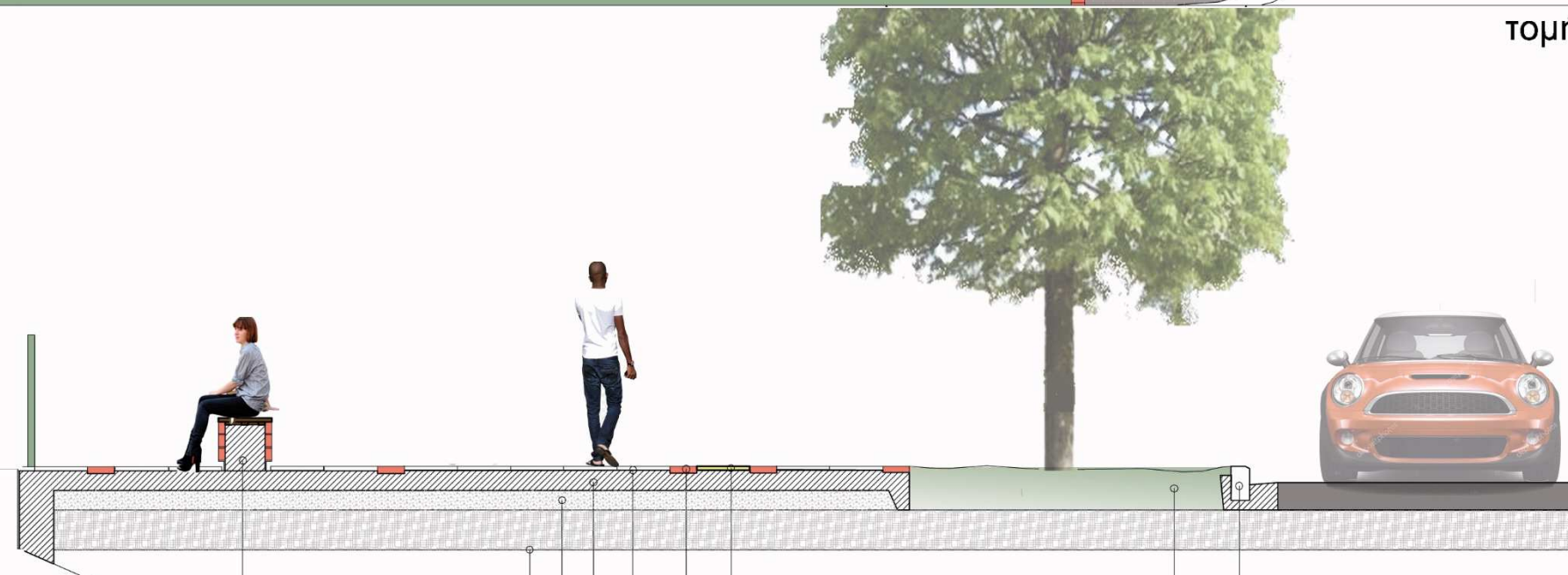

κράσπεδο

κηπευτικό χώμα

τσιμεντόπλάκες οδηγού όδευσης τυφλών 40x40εκ.

συμπαγή τούβλα ποιότητας κλίνκερ 190x90x52εκ.

λευκές πλάκες μαρμάρου 40x40x3 εκ

βάση από οπλισμένο σκυρόδεμα 150mm

υπόβαση μίας στρώσης 3A 150mm πατητό

συμπιεσμένο χώμα

καθιστικό από σκυρόδεμα με ξύλινο κάθισμα  
και επένδυση κλίνκερ

## ΛΕΠΤ. 03

Δαπεδοστρώσεις γύρω από τον Αρχαιολογικό χώρο

κάτοψη

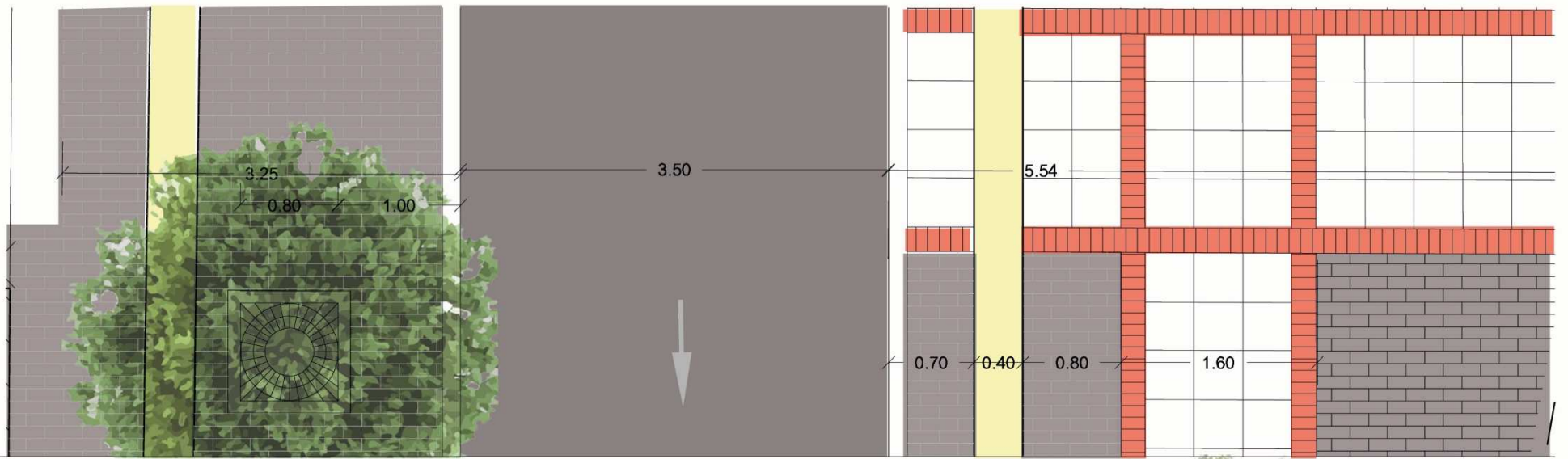

τομή

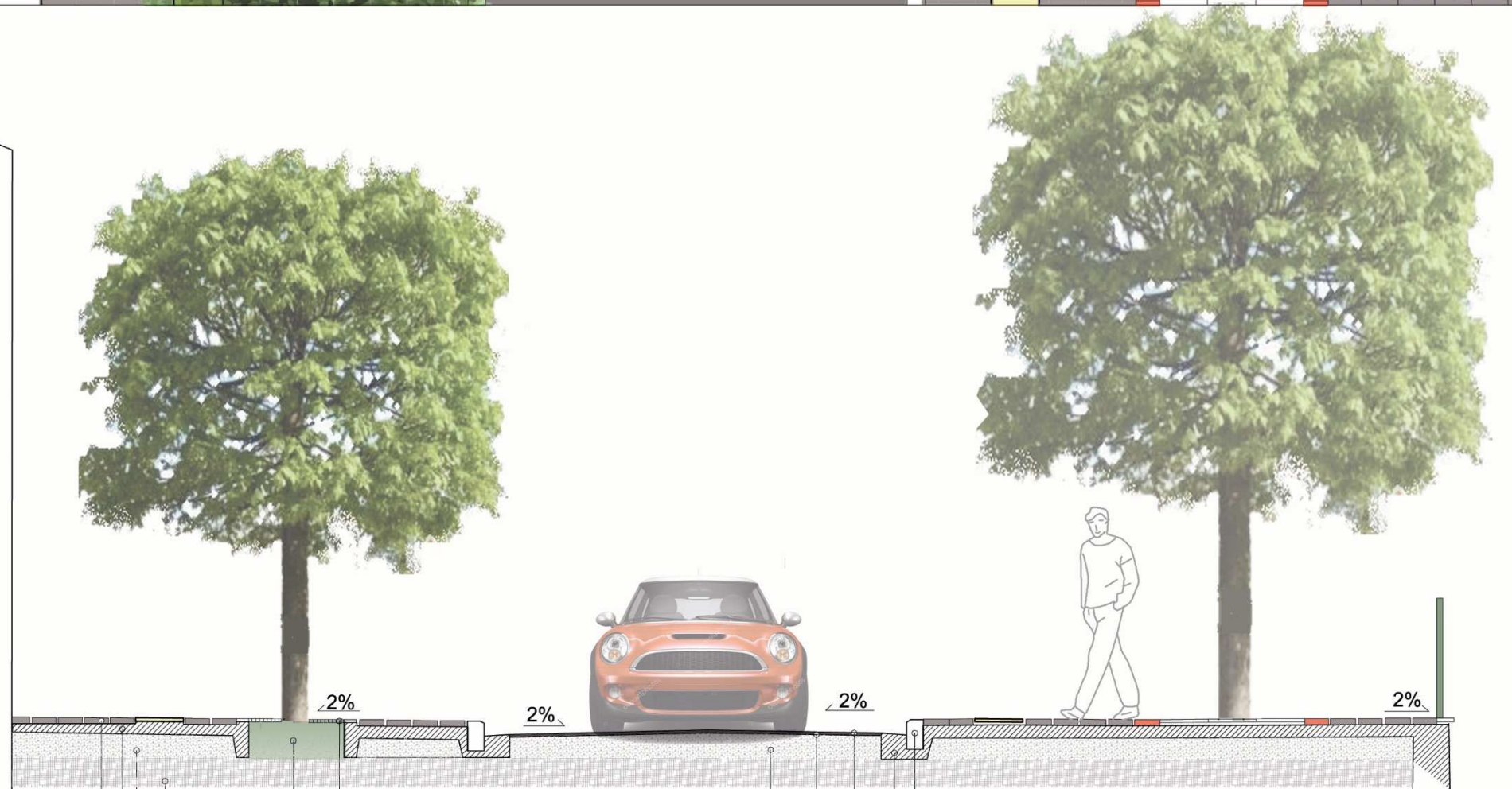

# ΛΕΠΤ. 04

ΕΓΚΑΡΣΙΑ ΤΟΜΗ ΟΔΟΥ ΜΗΤΡ. ΓΡ. (κλ. 1/50)  
(από Σαρανταπότου έως Γρ. Λαμπράκη)

- κυβόλιθοι διαστάσεων 10x5x5εκ
- βάση από οπλισμένο σκυρόδεμα 100mm
- υπόβαση μίας στρώσης 3Α 150mm πατητό
- συμπιεσμένο χώμα
- κηπευτικό χώμα
- μεταλλική προστατευτική σχάρα 80x80εκ.

- κράσπεδο
- ρείθρο
- ασφαλτοτάπητας πάχους 50mm
- ασφαλτική επάλειψη
- βάση μεταβλητού πάχους