

**ΔΗΜΟΣ ΒΟΛΟΥ**

**ΣΧΕΔΙΑΣΜΟΣ ΚΑΙ ΔΡΑΣΕΙΣ**

**ΠΟΛΙΤΙΚΗΣ ΠΡΟΣΤΑΣΙΑΣ**

**ΓΙΑ ΤΗΝ ΑΝΤΙΜΕΤΩΠΙΣΗ ΚΙΝΔΥΝΩΝ**

**ΑΠΟ ΧΙΟΝΟΠΤΩΣΕΙΣ ΚΑΙ ΠΑΓΕΤΟ**

**ΠΕΡΙΟΔΟΥ 2020 – 2021**



## **Έγκριση και έναρξη ισχύος του παρόντος Σχεδίου**

Η ισχύς του παρόντος Σχεδίου Αντιμετώπισης Εκτάκτων Αναγκών και Άμεσης/Βραχείας Διαχείρισης Συνεπειών από την Εκδήλωση Χιονοπτώσεων και Παγετών Περιόδου 2020-2021 του Δήμου «**ΒΟΛΟΥ**» αρχίζει από την ημερομηνία έγκρισής του από το Δημοτικό Συμβούλιο.

Με την έκδοση του παρόντος προγενέστερα σχέδια παύουν να ισχύουν.

**ΕΓΚΡΙΝΕΤΑΙ**

...../...../2020

**Για το Δημοτικό Συμβούλιο Δήμου «Βόλου»**

**Ο ΔΗΜΑΡΧΟΣ**

**ΑΧΙΛΛΕΑΣ ΜΠΕΟΣ**

**ΣΧΕΔΙΑΣΜΟΣ ΚΑΙ ΔΡΑΣΕΙΣ ΠΟΛΙΤΙΚΗΣ ΠΡΟΣΤΑΣΙΑΣ ΓΙΑ ΤΗΝ  
ΑΝΤΙΜΕΤΩΠΙΣΗ ΚΙΝΔΥΝΩΝ ΑΠΟ ΧΙΟΝΟΠΤΩΣΕΙΣ ΚΑΙ ΠΑΓΕΤΟ  
ΠΕΡΙΟΔΟΥ 2020-2021 ΣΤΟ ΔΗΜΟ ΒΟΛΟΥ**

**ΕΙΣΑΓΩΓΗ**

Η χιονόπτωση και ο παγετός ως φαινόμενα εντάσσονται στην κατηγορία των φυσικών καταστροφών, γιατί μπορεί να θέσουν σε κίνδυνο τη ζωή και την περιουσία των ανθρώπων και να προκαλέσουν καταστροφές στην οικονομία και τις υποδομές της χώρας. Η εκδήλωση των φαινομένων αυτών συνήθως διαρκεί στη χώρα μας, από μερικές ώρες μέχρι μερικές μέρες.

Παρά το γεγονός ότι ο χειμώνας στη χώρα μας είναι κατά κανόνα ήπιος, παρατηρήθηκαν, τα τελευταία χρόνια, έντονες χιονοπτώσεις, που προκάλεσαν σοβαρά προβλήματα στην καθημερινή ζωή των κατοίκων των πόλεων και της υπαίθρου, παρά τις προσπάθειες που κατέβαλαν οι αρμόδιες Υπηρεσίες για την αποκατάστασή τους. Από τη διαπίστωση αυτή προκύπτει η ανάγκη βελτίωσης των μέτρων που λαμβάνονται, προκειμένου να μειωθεί ο κίνδυνος και οι επιπτώσεις που προέρχονται από χιονοπτώσεις και παγετούς.

Στα πλαίσια αυτά, σύμφωνα με την Γ. Γ. Πολιτικής Προστασίας, για την περίοδο 2020-2021, το Γραφείο Πολιτικής Προστασίας του Δήμου Βόλου θα καταβάλει κάθε δυνατή προσπάθεια, με στόχο το συντονισμό και τη στενή συνεργασία όλων των εμπλεκόμενων φορέων στην από κοινού αντιμετώπιση αυτών των φαινομένων.

## **ΕΡΓΑ ΚΑΙ ΔΡΑΣΕΙΣ ΓΙΑ ΤΗΝ ΑΝΤΙΜΕΤΩΠΙΣΗ ΧΙΟΝΟΠΤΩΣΕΩΝ ΚΑΙ ΠΑΓΕΤΟΥ ΣΤΟ ΟΔΙΚΟ ΔΙΚΤΥΟ**

### **ΠΡΟΣΔΙΟΡΙΖΟΝΤΑΙ ΤΑ ΠΑΡΑΚΑΤΩ ΣΤΑΔΙΑ :**

#### **Στάδιο 1<sup>ο</sup> : Προ-χειμερινή περίοδος**

- Αποτίμηση του έργου του αποχιονισμού, κατά την προηγούμενη χειμερινή περίοδο, με συστηματική καταγραφή των προβλημάτων που προέκυψαν.
- Προγραμματισμός πόρων και ανθρώπινου δυναμικού για τη φετινή χειμερινή περίοδο.
- Προμήθεια και αποθήκευση υλικών (π.χ. αλάτι, φτυάρια, κατάλληλη ενδυμασία).
- Συντήρηση εξοπλισμού και μηχανημάτων.

#### **Στάδιο 2<sup>ο</sup> : Περίοδος προετοιμασίας**

- Μετατροπή των πυροσβεστικών οχημάτων σε εκχιονιστικά (αλατιέρες – μαχαίρια).
- Έλεγχος καλής λειτουργίας των μηχανημάτων και του εξοπλισμού.
- Καθορισμός υπευθύνων ανά οδικό άξονα για τον αποχιονισμό και την αντιμετώπιση παγετού, βάσει του αντίστοιχου σχεδιασμού.
- Προγραμματισμός αναφορικά με τις απαιτούμενες βάρδιες και επιφυλακές του προσωπικού, βάσει σχεδιασμού.
- Έκδοση οδηγιών από τον επικεφαλής συντονιστή για την υλοποίηση των δράσεων και την ασφάλεια του προσωπικού επέμβασης, αλλά και του μηχανικού εξοπλισμού, έτσι ώστε να μην προκύψουν κίνδυνοι και ζημιές.
- Σύσκεψη με άλλους επιχειρησιακά εμπλεκόμενους φορείς για την καλύτερη επικοινωνία και το συντονισμό των επιχειρήσεων, στο πλαίσιο της από κοινού αντιμετώπισης, ως έκτακτης ανάγκης, των χιονοπτώσεων και παγετών.
- Σύγκλιση του Συντονιστικού Τοπικού Οργάνου (Σ.Τ.Ο.), με θέμα τη λήψη μέτρων πρόληψης και ετοιμότητας.

#### **Στάδιο 3<sup>ο</sup> : Χειμερινή περίοδος**

Είναι το χρονικό διάστημα από το δεύτερο 15νήμερο του Νοεμβρίου έως και τις αρχές Απριλίου.

**Σχέδιο αποχιονισμού και αντιμετώπισης παγετού του Οδικού Δικτύου  
χειμερινής περιόδου 2020-2021 με τα ΠΑΡΑΡΤΗΜΑΤΑ :**

- A.** ΔΙΑΓΡΑΜΜΑ ΡΟΗΣ ΠΛΗΡΟΦΟΡΙΩΝ (Πρόγνωσης καιρικών φαινομένων)
- B.** ΔΙΑΓΡΑΜΜΑ ΡΟΗΣ ΠΛΗΡΟΦΟΡΙΩΝ (Αρχικής ειδοποίησης)
- Γ.** ΓΕΝΙΚΑ ΠΕΡΙ ΑΠΟΧΙΟΝΙΣΜΟΥ ΚΑΙ ΑΝΤΙΜΕΤΩΠΙΣΗΣ ΠΑΓΕΤΟΥ
- Δ.** ΠΕΡΙΟΧΕΣ ΚΑΛΥΨΗΣ – ΟΔΟΙ, ΟΔΙΚΑ ΤΜΗΜΑΤΑ, ΕΠΙΚΙΝΔΥΝΕΣ ΘΕΣΕΙΣ
- Ε.** ΑΡΜΟΔΙΟΤΗΤΕΣ ΚΑΙ ΥΠΟΧΡΕΩΣΕΙΣ
- ΣΤ.** ΟΡΓΑΝΩΣΗ – ΣΥΝΤΟΝΙΣΜΟΣ
- Ζ.** ΕΝΗΜΕΡΩΣΗ ΟΔΗΓΩΝ
- Η.** ΠΡΟΫΠΟΘΕΣΕΙΣ ΕΠΙΤΥΧΙΑΣ ΕΠΕΜΒΑΣΕΩΝ
- Θ.** ΟΙ ΚΥΡΙΟΤΕΡΕΣ ΥΠΟΧΡΕΩΣΕΙΣ ΤΩΝ ΕΜΠΛΕΚΟΜΕΝΩΝ ΥΠΗΡΕΣΙΩΝ
- Ι.** ΕΝΗΜΕΡΩΣΗ ΤΩΝ ΠΟΛΙΤΩΝ ΓΙΑ ΠΡΟΦΥΛΑΞΗ
- Κ.** ΠΙΝΑΚΑΣ ΕΘΕΛΟΝΤΙΚΩΝ ΟΡΓΑΝΩΣΕΩΝ
- Λ.** ΠΙΝΑΚΑΣ ΤΗΛΕΦΩΝΩΝ ΠΡΩΤΗΣ ΑΝΑΓΚΗΣ
- Μ.** ΚΑΤΑΣΤΑΣΕΙΣ ΜΗΧΑΝΗΜΑΤΩΝ ΚΑΙ ΥΔΡΟΦΟΡΩΝ ΙΔΙΩΤΩΝ
- Ν** ΚΑΤΑΣΤΑΣΗ ΕΚΤΑΚΤΩΝ ΑΝΑΓΚΩΝ ΔΗΜΟΥ ΒΟΛΟΥ

## Α. ΔΙΑΓΡΑΜΜΑ ΡΟΗΣ ΠΛΗΡΟΦΟΡΙΩΝ ( Πρόγνωσης καιρικών φαινομένων)

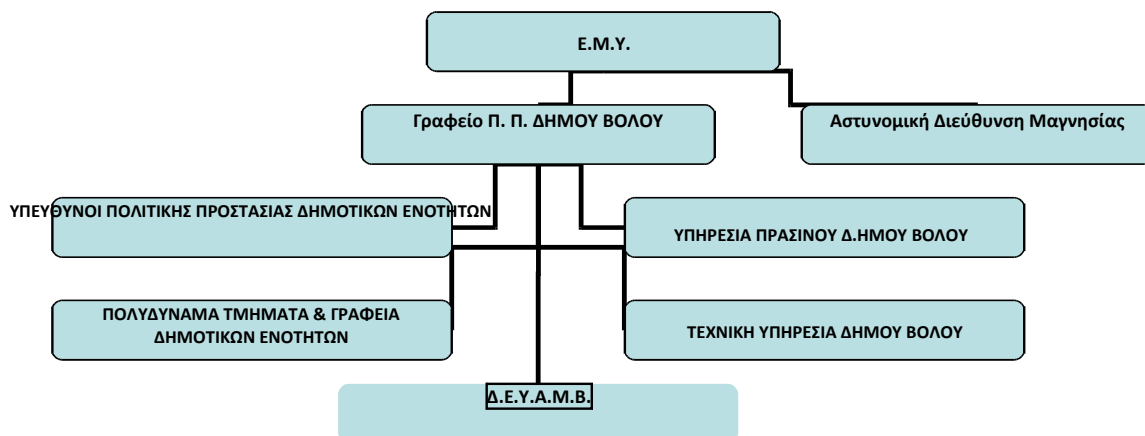

## Β. ΔΙΑΓΡΑΜΜΑ ΡΟΗΣ ΠΛΗΡΟΦΟΡΙΩΝ ( Αρχικής ειδοποίησης )

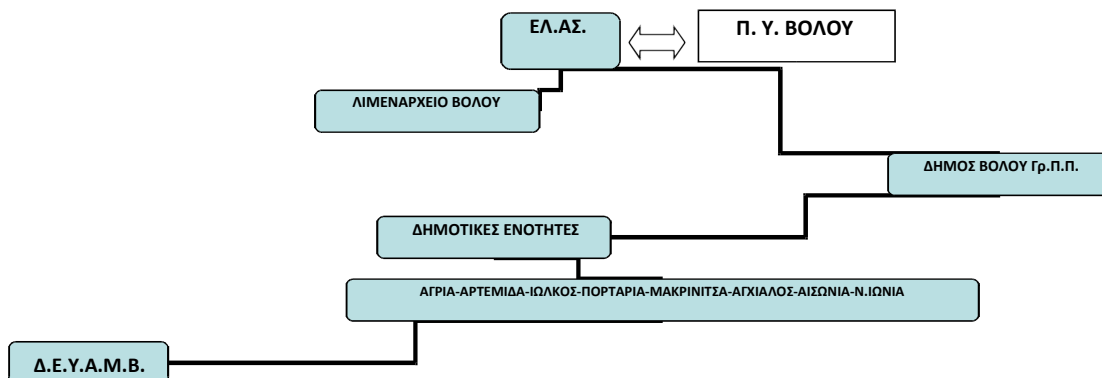

## Γ. ΓΕΝΙΚΑ ΠΕΡΙ ΑΠΟΧΙΟΝΙΣΜΟΥ ΚΑΙ ΑΝΤΙΜΕΤΩΠΙΣΗΣ ΠΑΓΕΤΟΥ

Τα χιόνια και οι παγετοί της χειμερινής περιόδου (Νοέμβριος – Απρίλιος) ενδέχεται να δημιουργήσουν σοβαρά προβλήματα στην ασφαλή κυκλοφορία των οχημάτων στις εθνικές οδούς. Για τη συστηματική, κατά το δυνατό, αντιμετώπισή τους, χρειάζεται η εκπόνηση ειδικού σχεδίου και η έγκαιρη διεκπεραίωση της προετοιμασίας και συντήρησης των υπηρεσιακών μηχανημάτων και του λοιπού εξοπλισμού (εκχιονιστικές φρέζες και λεπίδες, αλατοδιανομείς, ασύρματοι κλπ), της προμήθειας των απαραίτητων αναλωσίμων υλικών (λάμες ισοπεδωτήρων και λεπίδων, ελαστικές βάσεις λεπίδων, αντιολισθητικές αλυσίδες, αλάτι κλπ) και της μίσθωσης ιδιωτικών μηχανημάτων (διαμορφωτών, φορτωτών, αποχιονιστικών λεπίδων με αλατοδιανομείς κ.λ.π.)

Σκοπός και στόχος των επεμβάσεων είναι η διατήρηση του Οδικού Δικτύου που αποτελεί αρμοδιότητα της Υπηρεσίας μας, ανοικτού στην ασφαλή κυκλοφορία, με κάθε τρόπο, έστω και με τη χρήση αντιολισθητικών αλυσίδων. Η επιτυχία του στόχου αυτού εξαρτάται από τη διάρκεια και την ένταση των καιρικών φαινομένων, τις τοπικές συνθήκες που επικρατούν σε κάθε χιονόπληκτο ή παγόπληκτο οδικό τμήμα, ιδιαίτερα την επάρκεια των ειδικών εκχιονιστικών μηχανημάτων του Δήμου, την κατάσταση του προσωπικού και τη δυνατότητα ομαλής προμήθειας και προώθησης αλατιού στη θέση αποθήκευσης για τη διασπορά του με τη συχνότητα που απαιτούν οι συνθήκες. Η κατάσταση των βασικών παραγόντων της εκχιονιστικής προσπάθειας, που είναι το προσωπικό και τα μηχανήματα της Υπηρεσίας, δεν είναι όσο ικανοποιητική θα επιθυμούσαμε, λόγω της έλλειψης προσωπικού, ενώ, λόγω των περιορισμένων οικονομικών πόρων, αλλά και της περιορισμένης προσφοράς, δεν είναι δυνατή η αναπλήρωση των υφισταμένων κενών από ιδιωτικά μέσα. Για τους λόγους αυτούς είναι πιθανό από βλάβες μηχανημάτων, κόπωση του προσωπικού κλπ, να διαμορφωθούν οριακές καταστάσεις, λόγω της έλλειψης, γενικά, εφεδρειών. Κρίνεται

επομένως σκόπιμο, σε τέτοιες περιπτώσεις, να μην υπάρξει επιβάρυνση και από κυκλοφοριακές εμπλοκές, που προκαλούνται συνήθως από κακούς χειρισμούς, είτε ανεύθυνα συμπεριφορά των οδηγών μεγάλων, κυρίως, φορτηγών.

Απαραίτητη προϋπόθεση επιτυχίας στην προσπάθεια του αποχιονισμού και της αντιμετώπισης του παγετού είναι η έγκαιρη και υπεύθυνη ενημέρωση των κατά περιοχή υπευθύνων της Υπηρεσίας από τα οικεία Τμήματα τροχαίας, αλλά και η διασφάλιση της προβλεπόμενης από τον ισχύοντα Κ.Ο.Κ. υποχρεωτικής χρήσης των αντιολισθητικών αλυσίδων, όποτε απαιτείται, κυρίως για τα βαρέα και μεγάλα οχήματα, που κινούνται σε χιονισμένα και παγόπληκτα οδικά τμήματα, για την αποφυγή εκτροπών και κυκλοφοριακών εμπλοκών.

#### **Δ. ΠΕΡΙΟΧΕΣ ΚΑΛΥΨΗΣ – ΟΔΟΙ, ΟΔΙΚΑ ΤΜΗΜΑΤΑ, ΕΠΙΚΙΝΔΥΝΕΣ ΘΕΣΕΙΣ**

Η περιοχή κάλυψης αυτού του σχεδίου είναι όλο το Οδικό Δίκτυο που ανήκει στην αρμοδιότητα του Δήμου Βόλου, ανά οδικό τμήμα, με τους υπεύθυνους κατά οδικό τμήμα υπαλλήλους της Υπηρεσίας. Η προτεραιότητα στην αντιμετώπιση των προβλημάτων δίνεται στις πλέον σημαντικές για την οικονομία της περιοχής επαρχιακές οδούς.

Το Οδικό Δίκτυο αρμοδιότητας του Δήμου, σε περιπτώσεις εξαιρετικών χιονοπτώσεων και εφόσον διαπιστωθεί η ανάγκη ενίσχυσης του αποχιονιστικού δυναμικού του οδικού άξονα, θα γίνεται από μηχανήματα και ιδιωτών.

Όπως προκύπτει από την εμπειρία των προηγούμενων ετών, η κατάσταση αντιμετωπίζεται αρκετά ικανοποιητικά, χάρις στις υπεράνθρωπες προσπάθειες και την εμπειρία του προσωπικού της Υπηρεσίας. Επισημαίνεται, επίσης, η παρατηρούμενη, κατά τα τελευταία χρόνια, αύξηση της κυκλοφορίας βαρέων οχημάτων, στο υπόψη οδικό τμήμα, που, συνδυαζόμενη με τις μεγάλες κλίσεις και επικλίσεις και τη στενότητα του οδοστρώματος, αυξάνει την πιθανότητα εκδήλωσης εκτροπών και ως εκ τούτου είναι επιβεβλημένη η διασφάλιση της προβλεπόμενης από τον ισχύοντα Κ.Ο.Κ. υποχρεωτικής χρήσης των αντιολισθητικών αλυσίδων.

Τα πλέον κρίσιμα σημεία στο Δήμο, όπου η πιθανότητα εκδήλωσης προβλημάτων είναι αυξημένη, είναι τα ακόλουθα : Βόλος – Άνω Βόλος - Πορταριά – Μακρινίτσα - Μελισσάτικα - Γλαφυρές – Παλιούρι - Σέσκλο - Αγ. Λαυρέντιος - Λεχώνια – Δράκεια - Αγριά.



## Ε. ΑΡΜΟΔΙΟΤΗΤΕΣ ΚΑΙ ΥΠΟΧΡΕΩΣΕΙΣ

**Ε 1. Αρμοδιότητες:** Οι σχετικές με τον εκχιονισμό και την αντιμετώπιση του παγετού αρμοδιότητες της Υπηρεσίας μας αφορούν στο Οδικό Δίκτυο αρμοδιότητας Δήμου Βόλου. Αρμόδια Υπηρεσία είναι η Δ/ση Καθαριότητας & Ανακύκλωσης, όπου υπάγεται και το Γραφείο Πολιτικής Προστασίας του Δήμου.

**Ε 2. Υποχρεώσεις:** Οι υποχρεώσεις του Τμήματος Συντήρησης & Διαχείρισης Οχημάτων της οικείας Διεύθυνσης περιλαμβάνουν την έγκαιρη διεκπεραίωση της προετοιμασίας και συντήρησης των υπηρεσιακών μηχανημάτων και του λοιπού εξοπλισμού (εκχιονιστικές φρέζες και λεπίδες, αλατοδιανομείς, ασύρματοι κλπ), της προμήθειας των απαραίτητων αναλωσίμων υλικών (λάμες ισοπεδωτήρων και λεπίδων, ελαστικές βάσεις λεπίδων, αντιολισθητικές αλυσίδες, αλάτι, ψηφίδα κλπ) και της μίσθωσης ιδιωτικών μηχανημάτων (διαμορφωτών, φορτωτών, αποχιονιστικών λεπίδων με αλατοδιανομείς κλπ). Το Γραφείο Πολιτικής Προστασίας έχει την ευθύνη της κατάρτισης του σχεδίου αποχιονισμού και αντιμετώπισης του παγετού και το γενικό συντονισμό και διεύθυνση του αποχιονιστικού έργου, με στόχο την αντιμετώπιση, με τον καλύτερο δυνατό τρόπο, των προβλημάτων βατότητας, λόγω των χιονοπτώσεων και των παγετών. Τέλος, βασική υποχρέωση της Υπηρεσίας είναι να εντοπίζει τα προβλήματα του υφιστάμενου μηχανισμού της, να προβλέπει διαχρονικά την ενδεχόμενη επιδείνωσή τους και να εισηγείται αρμοδίως τη λήψη των επιβαλλομένων μέτρων και γενικά τη φροντίδα προς άρση τους.

Οι αρμόδιοι υπάλληλοι θα πρέπει να δράσουν γρήγορα για τον αποχιονισμό και την αντιμετώπιση των παγετών και να πάρουν τα καταλληλότερα μέτρα:

- Προτεραιοποίηση οδικών αξόνων ως προς την επέμβαση σε περιπτώσεις αδυναμίας συνολικής αντιμετώπισης προβλημάτων λόγω εκτεταμένων χιονοπτώσεων και παγετού. Προτεραιότητα κυρίως σε ζητήματα που αφορούν στην αποκατάσταση της κυκλοφορίας των δρόμων που οδηγούν σε περιοχές όπου έχει διακοπεί η ηλεκτροδότηση , **στο Νοσοκομείο, στα Κέντρα Υγείας , το Λιμάνι, σχολικά συγκροτήματα**, καθώς και κτήρια υπηρεσιών ζωτικής σημασίας για την αποκατάσταση της ομαλής ζωής των κατοίκων.
- Προτεραιότητα στις οδούς κυκλοφορίας των λεωφορείων του Αστικού ΚΤΕΛ ( 1,2,3,4 κ.α.).
- Συλλογή πληροφοριών για την κατάσταση βατότητας των οδών από τις Αρμόδιες Αστυνομικές Αρχές, τους τοπικούς υπευθύνους και με οποιονδήποτε άλλο δόκιμο τρόπο, για τη διαμόρφωση σαφούς εικόνας των προβλημάτων, ενώ, σε όποιες περιπτώσεις απαιτείται και είναι εφικτό, με τα μέσα που διατίθενται, θα γίνονται και επιτόπιες μεταβάσεις.
- Κινητοποίηση και συντονισμός του προσωπικού και των μηχανημάτων για την αντιμετώπιση των εκτάκτων αναγκών, σύμφωνα με τις τεθείσες προτεραιότητες και τις εκάστοτε διαμορφούμενες συνθήκες.

- Επί τόπου επίβλεψη των εργασιών αποχιονισμού, σε όποιες περιπτώσεις απαιτείται και είναι εφικτό, με τα μέσα που διατίθενται, και ενημέρωση του συντονιστή για την κατάσταση βατότητας του Οδικού Δικτύου.

## **ΣΤ. ΟΡΓΑΝΩΣΗ – ΣΥΝΤΟΝΙΣΜΟΣ**

Ο συντονισμός και η οργάνωση, σε περίπτωση γενικών χιονοπτώσεων, γίνονται από την Υπηρεσία της Διεύθυνσης Καθαριότητας & Ανακύκλωσης και από το Γραφείο Πολιτικής Προστασίας του Δήμου Βόλου και στη συνέχεια από τα κατά τόπους Πολυδύναμα Τμήματα και Γραφεία των Δημοτικών Ενοτήτων, με μέριμνα των υπευθύνων Πολιτικής Προστασίας.

Ο Δήμος διαθέτει ασύρματη επικοινωνία σε συχνότητες αποκλειστικές για όλα τα αποχιονιστικά - οχήματα και έχει ανάλογες συσκευές εγκατεστημένες στο Γραφείο Πολιτικής Προστασίας της Υπηρεσίας Καθαριότητας του Δήμου Βόλου. Με αυτές και με τις προσωπικές μονάδες κινητής τηλεφωνίας επιτυγχάνεται σχεδόν πλήρης κάλυψη όλων των οδικών τμημάτων.

Οι πληροφορίες για την πρόγνωση του καιρού λαμβάνονται από την Ε.Μ.Υ. και το Μετεωρολογικό Κέντρο του Αρχηγείου Τακτικής Αεροπορίας (ΑΤΑ) στη Λάρισα καθώς επίσης και από την 111 Πτέρυγα Μάχης στην Αγχίαλο.

Ο βαθμός ετοιμότητας και κινητοποίησης του Δήμου είναι ανάλογος της πρόβλεψης του καιρού από την Ε.Μ.Υ., που μας κοινοποιείται αρμοδίως, αλλά και της επικρατούσας κατάστασης στο Οδικό Δίκτυο της αρμοδιότητάς μας.

Στις εκτεταμένες χιονοπτώσεις ή παγετούς με χαρακτηριστική ένταση και διάρκεια, τίθεται σε ετοιμότητα το προσωπικό, χωρίς ωράριο και τυπικές βάρδιες, και ολόκληρος ο διατιθέμενος μηχανικός εξοπλισμός, δημοτικά και ιδιωτικά μηχανήματα, ενώ, σε ακραίες περιπτώσεις, προβλέπεται η ενεργοποίηση σχεδίων έκτακτης ανάγκης, μέσω της Διεύθυνσης Πολιτικής Προστασίας της Αποκεντρωμένης Διοίκησης Θεσσαλίας – Στερεάς Ελλάδας.

## **Ζ. ΕΝΗΜΕΡΩΣΗ ΟΔΗΓΩΝ**

Γίνεται μέσω των Αστυνομικών Αρχών, των Τμημάτων Τροχαίας του Νομού και της Περιφέρειας Θεσσαλίας.

## **Η. ΠΡΟΫΠΟΘΕΣΕΙΣ ΕΠΙΤΥΧΙΑΣ ΕΠΕΜΒΑΣΕΩΝ**

- Η ακριβής πρόβλεψη του καιρού από την Ε.Μ.Υ. (όσο είναι δυνατόν).
- Η άμεση, ακριβής και υπεύθυνη ενημέρωση της Υπηρεσίας μας από την Τροχαία για την κατάσταση βατότητας του Οδικού Δικτύου.
- Η επιβολή, μέσω ανάλογης αστυνόμευσης, της χρήσης αντιολισθητικών αλυσίδων, ιδίως από τα μεγάλα και βαριά φορτηγά με παρελκόμενα, και ιδιαίτερα στα οδικά τμήματα, όπου, βάσει της εμπειρίας περασμένων ετών, εκδηλώνονται εκτροπές.
- Η κατάλληλη ρύθμιση της κυκλοφορίας, σε περιπτώσεις διακοπών της, λόγω εκτροπών, ώστε να καθίσταται ευχερής η έγκαιρη προσέγγιση στους χώρους εκτροπών των γερανών – ρυμουλκών και των αποχιονιστικών μηχανημάτων.

## **Θ. ΟΙ ΚΥΡΙΟΤΕΡΕΣ ΥΠΟΧΡΕΩΣΕΙΣ ΤΩΝ ΕΜΠΛΕΚΟΜΕΝΩΝ**

### **ΥΠΗΡΕΣΙΩΝ**

#### **1. Διεύθυνση Τεχνικών Υπηρεσιών Δήμου Βόλου**

1. Προληπτικός έλεγχος όλων των μηχανημάτων έργου, μεταφοράς προσωπικού κ.τ.λ. του Δήμου που μπορούν να χρησιμοποιηθούν για αποχιονισμό, αντιμετώπιση παγετού και λοιπές δράσεις συντήρησης του οδικού δικτύου.
2. Προγραμματισμός προμήθειας απαραίτητων εργαλείων (φτυάρια κ.λ.π) για αποχιονισμό – ρίψη άλατος .
3. Άμεση αποκατάσταση ζημιών, λόγω παγετού ή άλλων επαγόμενων φαινομένων (π.χ. κατολισθήσεις) στους τομείς αρμοδιότητας του Δήμου.
4. Συντήρηση – καθαρισμός του οδικού δικτύου αρμοδιότητας του Δήμου Βόλου από μετακινούμενα υλικά και κατασκευή τεχνικών μέσων (ρείθρα–σωληνωτά), για την εξασφάλιση της ομαλής ροής των όμβριων υδάτων προς αποφυγή συγκέντρωσης υδάτων στο οδόστρωμα με κίνδυνο την ολισθηρότητά του μετά από παγετό.
5. Καταγραφή και απεικόνιση σε χάρτη των σημείων του οδικού δικτύου αρμοδιότητας του Δήμου Βόλου, τα οποία είναι πιθανόν, κάτω από συνθήκες έντονων καιρικών φαινομένων, να παρουσιάσουν πρόβλημα. Ιδιαίτερη έμφαση θα πρέπει να δίνεται στα σημεία όπου το οδικό δίκτυο διασταυρώνεται με χειμάρρους χωρίς γέφυρα.

## **2. Διεύθυνση Κοινωνικής Προστασίας, ΚΑΠΗ & Δημόσιας Υγείας**

1. Έγκυρη καταγραφή των χώρων φιλοξενίας αστέγων, σε περίπτωση χαμηλών θερμοκρασιών, εντός των διοικητικών ορίων του Δήμου μας, και την προμήθειά τους με είδη πρώτης ανάγκης και ιατροφαρμακευτικό υλικό.
2. Καταγραφή των άστεγων, εντός των διοικητικών ορίων του Δήμου Βόλου.
3. Συνεργασία με τη Γενική Διεύθυνση Δημόσιας Υγείας και Κοινωνικής Μέριμνας της Περιφέρειας Θεσσαλίας, όσον αφορά στη δυνατότητα φιλοξενίας σε ξενοδοχεία, την παροχή κλινοσκεπασμάτων, ειδών σίτισης και λοιπών αγαθών σε περίπτωση έκτακτης ανάγκης.
4. Προώθηση, ανάπτυξη, οργάνωση εθελοντικών ομάδων κοινωνικής αλληλεγγύης και πιστοποιημένων εθελοντικών ομάδων αντιμετώπισης καταστροφών από τη Γενική Γραμματεία Πολιτικής Προστασίας.
5. Λειτουργία μονάδων συμβουλευτικής, ψυχολογικής και κοινωνικής υποστήριξης των πληγέντων.

## **3. Δ.Ε.Υ.Α.Μ.Β. ΔΗΜΟΥ ΒΟΛΟΥ**

1. Άμεσος έλεγχος και συντήρηση του δικτύου όμβριων υδάτων αρμοδιότητάς της.
2. Λήψη κατάλληλων μέτρων προστασίας των εγκαταστάσεών της (γεωτρήσεις, βιολογικός κ.τ.λ.) από φαινόμενα παγετού.

## **I. ΕΝΗΜΕΡΩΣΗ ΤΩΝ ΠΟΛΙΤΩΝ ΓΙΑ ΠΡΟΦΥΛΑΞΗ**

### ***ΕΝΕΡΓΕΙΕΣ ΠΡΙΝ ΑΠΟ ΤΗΝ ΧΙΟΝΟΠΤΩΣΗ Ή ΤΗ ΧΙΟΝΟΘΥΕΛΛΑ***

- Εάν κατοικείτε σε περιοχή που αντιμετωπίζει προβλήματα από χιονοπτώσεις:
- Προμηθευτείτε υλικό θέρμανσης (αφορά κυρίως τους ορεινούς οικισμούς) και τρόφιμα για αρκετές ημέρες.
- Εάν διαμένετε σε δύσβατη περιοχή, φροντίστε να έχετε τον απαραίτητο εξοπλισμό για τον καθαρισμό του χιονιού (π.χ. φτυάρια).

### ***ΕΝΕΡΓΕΙΕΣ ΚΑΤΑ ΤΗ ΔΙΑΡΚΕΙΑ ΤΗΣ ΧΙΟΝΟΠΤΩΣΗΣ Ή ΤΗΣ ΧΙΟΝΟΘΥΕΛΛΑΣ***

- Εάν βρίσκεστε σε εξωτερικό χώρο:
- Οδηγηθείτε σε ασφαλές μέρος.
- Μην εκτίθεστε στη χιονοθύελλα. Αν χρειαστεί να βρεθείτε σε εξωτερικό χώρο, ντυθείτε κατάλληλα, και προτιμήστε πολλά στρώματα από ελαφριά και ζεστά ρούχα παρά ένα βαρύ ρούχο. Φροντίστε το εξωτερικό ρούχο να είναι αδιάβροχο. Φορέστε ζεστές και αδιάβροχες μπότες.
- Σε περιοχές όπου προβλέπονται χιονοπτώσεις, απαιτείται ιδιαίτερη προσοχή κατά τις μετακινήσεις.

- Όταν είναι απαραίτητο να μετακινηθείτε με αυτοκίνητο, χρησιμοποιείτε αντιολισθητικές αλυσίδες. Ταξιδέψτε κατά προτίμηση, κατά τη διάρκεια της ημέρας. Προτιμήστε τους κεντρικούς δρόμους και ενημερώστε τους οικείους σας για τη διαδρομή που θα ακολουθήσετε. Εάν μετακινείστε στην πόλη, χρησιμοποιείστε τα μέσα μαζικής μεταφοράς.
- Εάν βρίσκεστε στο αυτοκίνητο:
- Αλλάξτε πορεία, αν υπάρχει έντονη χιονόπτωση και βρίσκεστε σε δύσβατο δρόμο.
- Αποφύγετε να οδηγείτε σε δύσβατες ορεινές περιοχές.
- Διατηρείτε απόσταση ασφαλείας από τα προπορευόμενα οχήματα.
- Παραμείνετε στο αυτοκίνητο, αν αυτό ακινητοποιηθεί. Τοποθετήστε, στην κεραία του ραδιοφώνου, ένα ύφασμα με έντονο χρώμα, για να σας εντοπίσουν οι διασωστικές ομάδες. Ανάβετε τη μηχανή, για 10 λεπτά ανά ώρα, και διατηρείτε την εξάτμιση του οχήματος καθαρή από το χιόνι.

### **ΓΕΝΙΚΕΣ ΟΔΗΓΙΕΣ**

- Διατηρείστε το σπίτι σας ζεστό και παραμείνετε μέσα, όσο αυτό είναι δυνατό.
- Μην αφήνετε τα παιδιά να βγουν έξω με την κακοκαιρία.
- Φορέστε κατάλληλα ρούχα και παπούτσια.
- Ελέγξτε το δίκτυο ύδρευσης του σπιτιού σας και τον ηλιακό θερμοσίφωνα (σωλήνες-υαλοπίνακα).

### **Κ . ΠΙΝΑΚΑΣ ΕΘΕΛΟΝΤΙΚΩΝ ΟΡΓΑΝΩΣΕΩΝ**

<b>Α/ Α</b>	<b>ΕΘΕΛΟΝΤΙΚΕ Σ ΟΡΓΑΝΩΣΕΙ Σ</b>	<b>ΠΡΟΕΔΡΟΣ</b>	<b>ΑΡΙΘΜΟΣ ΜΗΤΡΩΟΥ</b>
<b>1.</b>	<b>ΛΕΣΧΗ ΕΙΔΙΚΩΝ ΔΥΝΑΜΕΩΝ</b>	<b>ΗΛΙΟΠΟΥΛ ΟΣ ΒΑΣΙΛΗΣ 6944226627</b>	<b>17/2003</b>
<b>2.</b>	<b>ΕΛΛΗΝΙΚΗ ΟΜΑΔΑ ΔΙΑΣΩΣΗΣ</b>	<b>ΤΡΑΓΑΛΟΣ ΚΩΝ/ΝΟΣ 6932918143</b>	<b>4/2003</b>
<b>3.</b>	<b>ΑΜΕΣΗΣ ΕΠΕΜΒΑΣΗΣ ΑΓΡΙΑΣ</b>	<b>ΤΡΙΚΕΡΙΩΤΗΣ ΣΤΑΘΗΣ 6958125901</b>	<b>15/2012</b>
<b>4.</b>	<b>ΕΠΙΛΕΚΤΗ ΟΜΑΔΑ ΕΙΔΙΚΩΝ ΑΠΟΣΤΟΛΩΝ ΜΑΓΝΗΣΙΑΣ</b>	<b>ΚΑΡΑΟΛΑ ΝΗ ΦΩΤΕΙΝΗ</b>	<b>16/2005</b>

**Α. ΠΙΝΑΚΑΣ ΤΗΛΕΦΩΝΩΝ ΠΡΩΤΗΣ ΑΝΑΓΚΗΣ**

<b>A/A</b>	<b>ΥΠΗΡΕΣΙΕΣ</b>	<b>ΤΗΛΕΦΩΝΟ</b>
1	Περιφερειάρχης Θεσσαλίας	2413-506552
2	Γ. Γ. Πολιτικής Προστασίας	2103-359900
3	Π.Π.Αποκεντρωμένης Διοίκησης Θεσσαλίας	2413-503624
4	Π. Ε. Μαγνησίας – Αντιπεριφερειάρχης	24213-52740-52510
5	Αστυνομική Δ/ση Βόλου	24210-28888
6	Λιμεναρχείο Βόλου	24213-53800
7	Πυροσβεστική Υπηρεσία Βόλου	24210-38045
8	Γενικό Νοσοκομείο Βόλου	24213-51000
9	ΕΚΑΒ Βόλου	24210-22966
10	ΔΕΔΔΗΕ	2421440106 ή 11500
11	ΑΔΜΗΕ Α.Ε	2410-610300
12	ΟΤΕ Βόλου	24210-95803
13	ΔΕΥΑΜΒ	24210-75100 -55555-66156
<b>ΔΗΜΟΣ ΒΟΛΟΥ</b>		
14	Δήμαρχος	24213-50173
15	Αντιδήμαρχος	24210 80959-80920
16	Διευθυντής Καθαριότητας	24213 53185
17	Υπεύθυνη Γρ. Πολ. Προστασίας	24213 53179

**Μ. ΚΑΤΑΣΤΑΣΕΙΣ ΜΗΧΑΝΗΜΑΤΩΝ ΚΑΙ ΥΔΡΟΦΟΡΩΝ ΙΔΙΩΤΩΝ****ΚΑΤΑΣΤΑΣΗ ΜΗΧΑΝΗΜΑΤΩΝ ΙΔΙΩΤΩΝ**

<b>ΤΟΠΟΣ</b>	<b>ΟΝΟΜΑΤΕΠΩΝΥΜΟ</b>	<b>ΤΗΛΕΦΩΝΟ</b>	<b>ΕΙΔΟΣ ΜΗΧΑΝΗΜΑΤΟΣ</b>
Αγριά	Ανθής Θεοχάρης	6974720112	Φορτωτής JCB
Αγριά	Ρήγας Δημήτριος	6974193441 6979224466	Φορτωτής JCB
Αγχιάλος	Ράπτης Γεώργιος	6977302587	JCB-BOB CUT
Αγχιάλος	Μυλωνάς Ανδρέας	6977269232	JCB-BOB CUT
Αγχιάλος	Διαμαντένιαν Νίκος	6974945757	JCB -Φορτηγά
Αλυκές	Παλληκαράς Κων/νος	6978750870	Υδροφόρα
Βόλος	Γκόσιος Δημήτριος	6972885807	Φορτωτής
Βόλος	Κουλάκογλου Ιωσήφ	6947895605	Φορτωτής
Βόλος	Κουτσαργιώτης Χρήστος	6944617067	Τσάπα
Βόλος	Κυριτσάς Βασίλειος	6972317940	Γκρέιντερ – Φορτωτής - JCB
Βόλος	Κυριτσάς Θωμάς	6972317930	Γκρέιντερ
Βόλος	Ντανταλής Κων/νος	6977332808	Φορτωτής – Φορτηγά -Εκσκαφέας
Βόλος	Στεργιόπουλος Δημ.	6944164316	Γκρέιντερ
Βόλος	Χατζηπαρασίδης Ιωαν.	6944436213	Φορτωτής– Λεπίδα Εκσκαφέας- JCB Αλατοδιανομέας
Βόλος	Μανώλης Αντώνιος	6972701360	Φορτωτής

Βόλος	Κυπαρίσης Κων/νος	6972025124	Εκσκαφέας
Βόλος	Ντερζίνης Δημήτριος	6946782916	Εκσκαφέας
Βόλος	Γλούμης Γεώργιος	6944621709	JCB-Φορηγό
Βόλος	Καμπύλης Αλέκος	6972707010	Τσάπα -Φορτωτής
Βόλος	Πασιάς Ηρακλής	6977073616	Τσάπα - JCB
Βόλος	Κιζηρίδης Νικόλαος	6932576575	JCB – Φορηγό 10tn Σκίντερ -Καλαθοφόρο
Βόλος	Τσουμπέκος Γεώργιος	6977572527	Φορτωτής - Εκσκαφέας
Πορταριά Μακρινίτσα	Μαυρομύτης Ηλίας	6977334147	Τσάπα - JCB
Πορταριά Μακρινίτσα	Χιονίδης Χαράλαμπος	6978693931	JCB



**ΚΑΤΑΣΤΑΣΗ ΥΔΡΟΦΟΡΩΝ ΙΔΙΩΤΩΝ**

<b>A/ A</b>	<b>ΟΝΟΜΑΤΕΠΩΝΥΜ Ο</b>	<b>ΤΗΛΕΦΩΝ Ο</b>	<b>ΠΕΡΙΕΚΤΙΚΟΤΗΤ Α ΣΕ ΝΕΡΟ</b>
1	Ρήγας Δημήτριος	6979224466	10 ton
2	Στεργιούλας	6948809910	15 κυβ
3	Κουτσιαργιώτης Χρηστος	6944617067	10 κυβ
4	Καμπύλης	6972707010	15 κυβ
5	Λιθαδιώτης	6972030140	15 κυβ
6	Καπούλας	6977974502	12 ton
7	Σταμούλης Κων.	6973387666	
8	Σαμιώτης Άγγελος ( Ερμής)	6976972415	
9	Στεργιόπουλος Δημ.	6944164316	10 κυβ ( με φυσική ροή πόσιμο και για λάτρα)
10	Βαγιόπουλος Φώτης	6977981010	16 κυβ ( υδροφόρα με μοτεράκι ) για λάτρα  1 βυτίο πλαστικό σε φορτηγό 3 κυβ για πόσιμο νερό

**Ν. ΚΑΤΑΣΤΑΣΗ ΕΚΤΑΚΤΩΝ ΑΝΑΓΚΩΝ ΔΗΜΟΥ ΒΟΛΟΥ**

<b>A/A</b>	<b>ΟΝΟΜ/ΝΥΜΟ</b>	<b>ΤΗΛ/ΝΑ</b>	<b>ΙΔΙΟΤΗΤΑ</b>	<b>ΕΝΟΤΗΤΑ</b>
1.	Πράττος Γεώργιος	6986264735	Αντιδήμαρχος	
2.	Κατσαρός Κωνσταντίνος	6974641292	Διευθυντής	
3.	Θεοδώρου Φιλίτσα	6972230009	Προϊστάμενος Καθαριότητας Κοινόχρηστων Χώρων & Ειδικών Συνεργειών	
4.	Κατσαρός Κωνσταντίνος	6974641292	Προϊστάμενος Καθαριότητας ΔΕ Βόλου	<b>ΒΟΛΟΣ</b>
5.	Γαλάνης Σταύρος	6978683307	Επόπτης Καθαριότητας Κοινόχρηστων Χώρων & Ειδικών Συνεργειών & Παράλληλα καθήκοντα Πολιτικής Προστασίας	
6.	Τασιού Κατερίνα	6984719432	Επόπτης Καθαριότητας Κοινόχρηστων Χώρων & Παράλληλα καθήκοντα Πολιτικής Προστασίας	
7.	Αβδελάς Βαγγέλης	6946914638	Επιστάτης Βόλου Αποκομιδής & Ανακύκλωσης	
8 .				
9.	Βούλγαρης Χρήστος	6947589531	Επόπτης Καθαριότητας	<b>ΑΙΣΩΝΙΑΣ</b>
10 .	Κούτνα Δέσποινα	6974883221	Προϊσταμένη  Πολυδύναμου Τμήματος Πορταριάς –Ιωλκού - Μακρινίτσας	<b>ΠΟΡΤΑΡΙΑ</b>

11.	Λιβογιάννης Θεοφάνης	6987021329	Επιστάτης Πολυδύναμου Τμήματος Πορταριάς – Ιωλκού - Μακρινίτσας	
12.	Χιώτης Απόστολος	6944296832	Υπεύθυνος Πολυδύναμου Γραφείου Ιωλκού	<b>ΙΩΛΚΟΣ</b>
13.	Τύρου Θεοφανή	6977591331	Προϊσταμένη Καθαριότητας Ν. Ιωνίας	<b>ΝΕΑ ΙΩΝΙΑ</b>
14.	Κουτίνας Απόστολος	6944 558227	Επόπτης Καθαριότητας Ν. Ιωνίας	
15.	Γάτος Γεώργιος	6970837026	Επόπτης Καθαριότητας Ν. Ιωνίας	
16.	Δράγνης Στέλιος Καρατσίκου Νικολέτα	6977458879 6984078445	Υπεύθυνος Πολιτικής Προστασίας Νέας Αγχιάλου Επιστάτρια Καθαριότητας Αγχιάλου	<b>ΑΓΧΙΑΛΟΣ</b>
17.	Μαγγίτσης Νικόλαος	6977456445	Προϊσταμένη Καθαριότητας	<b>ΑΓΡΙΑ - ΑΡΤΕΜΙΔΑ</b>
18.	Σταματίου Ιωάννης	6977426046	Επόπτης Πολυδύναμου Τμήματος Αγριάς	
			<b>ΤΕΧΝΙΤΕΣ</b>	
19.	Στυλίδου Κίτσα	6937148144	Προϊστάμενος Τμήματος Διαχείρισης και Συντήρησης Οχημάτων	<b>ΒΟΛΟΣ</b>
20.	Ζαντιώτης Χρήστος	6934015553	Μηχανικός Συνεργείου	
21.	Παυλακούδης Νεκτάριος	6972328601	Τεχνίτης οχημάτων	
22.	Εμμανουήλ Γεώργιος	6946399240	Ηλεκτρολόγος	

23.	Κολέτσος Σταμάτης	6946742062	Τεχνίτης	
24.	Μάγνης Βασίλειος	6981789965	Τεχνίτης	
25.	Τσαφόλιας Απόστολος	6989894363	Υδραυλικός	<b>ΑΓΡΙΑ</b>
26.	Τσίρος Απόστολος	6942 267036	Υδραυλικός	<b>ΙΩΛΚΟΣ</b>
27.	Γραμμένης Αλέξανδρος	6948588547	Υδραυλικός	
28.	Πολυχρόνου Μιχάλης	6979333487	Ηλεκτρολόγος	<b>ΠΟΡΤΑΡΙΑ</b>
29.	Πούλιος Νίκος	6978349600	Υδραυλικός	
30.	Κουκουβίνος Γεώργιος	6942064514	Υδραυλικός	<b>ΑΙΣΩΝΙΑ</b>
31.	Τσούτσας Νικόλαος	6986651869	Υδραυλικός	
			<b>ΟΔΗΓΟΙ</b>	
32.	Καζαντζής Απόστολος	6980745754		<b>ΒΟΛΟΣ</b>
33.	Βοσινάκης Κωνσταντίνος	6977263787		
34.	Τσαπραΐλης Κωνσταντίνος	6979758761		
35.	Καραγιάννης Θωμάς	6977980881		
36.	Σπαθούλας Αποστόλης	6942500086		
37.	Κύρκος Βασίλειος	6974307132		
38.	Παπαγιάννης Βασίλειος	6977093635		
39.	Νικολαΐδης Κωνσταντίνος	6976825958		
40.	Μάστορας Βάιος	6972030706		
41.	Δημητριάδης Κωνσταν	24210 82876		
42.	Κατσαμπέκας Νικόλαος	6997227566		
43.	Κανδήλας Γεώργιος	6979671031		<b>ΤΥ</b>
44.	Καλαντζής Ιωάννης	2421058173		<b>ΥΠ</b>

45.	Κιμουρτζάκης Χαρ.	6978441519		<b>ΥΠ</b>
46.	Μπούργος Κώστας	6946538484		<b>ΤΥ</b>
47.	Ζαβός Γεώργιος	6974465951		<b>ΤΥ</b>
48.	Συνοδινός Άγγελος	6974179129		<b>ΤΥ</b>
49.	Βλάχος Ιωάννης	6979333491		<b>ΠΟΡΤΑΡΙΑ</b>
50.	Λιβογιάννης Θεοφάνης	6987021329		
51.	Μπατζιώρας Γιώργος	6973003306		<b>ΙΩΛΚΟΣ</b>
52.	Πιτόπουλος Δημήτριος	6974903372		
53.	Ξανθός Αλέξανδρος	6972314675		
54.	Βαβάτσικος Θεόδωρος	6936850625		<b>ΝΕΑ ΙΩΝΑ</b>
55.	Κυρλίδης Ιωάννης	6942414466		
56.	Τσιαμήτας Βασίλειος	6970837026		<b>ΑΙΣΩΝΙΑ</b>
57.	Κατσαμπέκας Νικόλαος	6997227566		
58.	Παλληκάρης Κώστας	6972232498		<b>ΑΓΧΙΑΛΟΣ</b>
59.	Κάβουρας Ιωάννης	6939468269		<b>ΑΓΡΙΑ</b>
60.	Μάστορας Σπύρος	6973633142		
61.	Κοσοβύτης Αναστάσιος	6979074996		
			<b>ΧΕΙΡΙΣΤΕΣ</b>	
62.	Λιθαδιώτης Αντώνης	6977771078		<b>ΒΟΛΟΣ</b>
63.	Χριστόπουλος Μιχάλης	6975120094		
64.	Ευαγγελιδάκης Ιωάννης	6945151583		
65.	Αρσένος Στέλιος	6945224970		<b>ΝΕΑ ΙΩΝΙΑ</b>

			<b>ΔΙΟΙΚΗΤΙΚΟΙ</b>	
66.	Παπαθανασίου Σταυ.	6937833760	Υπεύθυνη του Γραφείου Πολιτικής Προστασίας	<b>ΒΟΛΟΣ</b>
67.	Μπάτζιος Αθανάσιος	6998061332		
68.	Τσίρου Μαρία	6932879668		
69	Μαραγκόζης Δημήτριος			
70	Κουτσελίνης Αντώνιος	6971820612		
71	Μαλακασιώτης Δημήτριος	6977020022		
72	Ρουμελιώτου Δέσποινα	6974681240		
			<b>ΕΡΓΑΤΕΣ</b>	
73.	Δεμίρης Θεοχάρης	6979327227		<b>ΒΟΛΟΣ</b>
74.	Τσάνιος Νίκος	6946286994		
75.	Βαγδούτης Γιάννης	6975683495		
76.	Πινιάρη Γιασεμή	6983629740		
77.	Σπάνιας Γεώργιος	6983637079		
78.	Κουτσιαρή Αμαλία	6937184468		
79.	Γεωργίου Αθανάσιος	6936015556		<b>ΤΥ</b>
80.	Νίκου Αντώνιος	6976162804		<b>ΤΥ</b>
81.	Μασούρας Μιλτιάδης	6972725353		<b>ΤΥ</b>
82.	Παναγιώτου Χαρ.	6972416438		<b>ΥΠ</b>

83.	Σίπας Κων/νος	6937861947		<b>ΥΠ</b>
84.	Κατσιούπης Περικλής	6970888568		<b>ΑΓΡΙΑ</b>
85.	Σταματή Ουρανία	6946854443		
86.	Μαρέτης Κων/νος	6978594979		
87.	Τσιώμος Νικόλαος	6986085665		
88.	Δαβιτίδης Νικόλαος	6984834346		
89.	Αρέθας Ευάγγελος	6977457674		
90.	Ρίζος Βησσαρίων	6980127457		
91.	Βαγδούτης Ελευθέριος	6976148060		<b>ΠΟΡΤΑΡΙΑ</b>
92.	Πολυχρόνου Ιωάννης	6979333489		
93.	Κοντοπαναγιώτης Απ.	6974430703		
94.	Τζορβατζής Γιώργος	6973375808		
95.	Σταθούρος Βασίλης	6973889574		<b>ΜΑΚΡΙΝΙΤΣΑ</b>
96.	Λάμπρου Μιχάλης	6972337839		
97.	Γκούζας Παναγιώτης	6980469370		<b>ΙΩΛΚΟΣ</b>
98.	Τραγή Λεμονιά	6971876635		<b>Ν. ΙΩΝΙΑ</b>
99.	Καζεπίδης Ιωάννης	6978995099		
100.	Σακαβάλας Νίκος	2421067022		<b>ΑΙΣΩΝΙΑ</b>
101.	Βούλγαρης Νίκος	6942510750		
102.	Στεργιάκης Βάιος	6947665249		
103.	Χαυτούρας Δημήτρης			
104.	Ντέρτσας Στέργιος	6978613332		

105.	Κουμαντέρης Νικόλαος	6976304108		
106.	Κυριαζής Δημήτριος	6978873519		

Σε περίπτωση χιονόπτωσης, παγετού, πλημμυρών και έκτακτων καιρικών φαινομένων, όλο το παραπάνω προσωπικό θα πρέπει να βρίσκεται στο αμαξοστάσιο, για το συντονισμό των εργασιών.

Ανάλογα με τα καιρικά φαινόμενα (έντονα-προσωρινά), θα γίνει ο διαχωρισμός του προσωπικού:

**1<sup>η</sup> ΦΑΣΗ:** Τοποθέτηση δεξαμενών στα αντίστοιχα φορτηγά και στελέχωση των μηχανημάτων (JCB & BOB CUT), τα οποία θα έχουν ειδοποιηθεί από την προηγούμενη, από όλες τις Υπηρεσίες της Δημοτικής Ενότητας του Βόλου. Υπεύθυνοι για την τοποθέτηση, από το γραφείο συντήρησης αυτοκινήτων, είναι: **Νεκτάριος Παυλακούδης – σε συνεργασία με – Κων/νο Τσαπραΐλη - Μπράνο Γεώργιο.**

**2<sup>η</sup> ΦΑΣΗ:** Μεταφέρονται οι αντλίες στο λιμάνι (λιμεναρχείο). Υπεύθυνοι τοποθέτησης αντλιών είναι: **Βασίλειο Μάγνη.**

Μετά την φόρτωση των δεξαμενών, εφόσον συνεχίζονται **έντονα** τα καιρικά φαινόμενα, ακολουθούν οι βάρδιες των εξής φορτηγών, με τους παρακάτω οδηγούς:

**1<sup>η</sup> Βάρδια:** VOLVO – Καραγιάννης Θωμάς

**3<sup>η</sup> ΦΑΣΗ:** Χωρίζονται σε βάρδιες οι ομάδες, που χειρίζονται τις αντλίες, με υπεύθυνο επόπτη. Η σειρά για τις βάρδιες αρχίζει από την ώρα που θα προκύψει το πρόβλημα .

**1<sup>η</sup> Βάρδια:** Υπεύθυνος Βάρδιας: **Αβδελάς Βαγγέλης**

Σταμάτης Κολέτσος (τεχνίτης) - Γιώργος Σπάνιας(οδηγός) – Ιωάννης Καλατζής (οδηγός ΥΠ)  
– .Μασούρας Μιλτιάδης (Εργάτης)- Παναγιώτου Χρήστο

**2<sup>η</sup> Βάρδια:** Υπεύθυνος Βάρδιας: **Τασιού Αικατερίνη**

Βασίλειος Μάγνης (τεχνίτης) - Κων/νος Μπούργος(οδηγός ΤΥ) – `Αγγελος Συνοδινός (οδηγός ΤΥ) - Αποστόλης Καζατζής (οδηγός) – Νίκου Αντώνιος (εργάτης ΤΥ) – Γεωργίου Αθανάσιος (εργάτης ΤΥ)

**3<sup>η</sup> Βάρδια:** Υπεύθυνος Βάρδιας: **Γαλάνης Σταύρος**

Ζαβός Γεώργιος (οδηγός ΤΥ) - Γεώργιος Κανδύλας(οδηγός) – Μασούρας Μιλτιάδης (εργάτης Ηλεκτρ.)

**4<sup>η</sup> Βάρδια:** Υπεύθυνος Βάρδιας: **Καρατσίκου Νικολέτα**



Σίπας Κώστας - Καραγιάννης Θωμάς (οδηγός) – Αποστόλης Σπαθούλας(οδηγός) - Κων/νος Τσαπραΐλης(οδηγός) – Δεμίρης Θεοχάρης (εργάτης)

**Επισημάνση:** Στις εκτεταμένες χιονοπτώσεις ή παγετούς με χαρακτηριστική ένταση και διάρκεια, τίθεται σε ετοιμότητα το προσωπικό, χωρίς ωράρια και τυπικές βάρδιες, και ολόκληρος ο διατιθέμενος μηχανικός εξοπλισμός, δημοτικά και ιδιωτικά μηχανήματα, ενώ, σε ακραίες περιπτώσεις, προβλέπεται η ενεργοποίηση σχεδίων έκτακτης ανάγκης, μέσω της Διεύθυνσης Πολιτικής Προστασίας – Περιφέρειας Θεσσαλίας.

**4<sup>η</sup> ΦΑΣΗ: Ο συντονισμός και η οργάνωση,** σε περίπτωση γενικών χιονοπτώσεων, γίνονται **από το Γραφείο Πολιτικής Προστασίας του Δήμου,** το οποίο διαθέτει ασύρματη επικοινωνία για την πλήρη κάλυψη όλων των οδικών τμημάτων. Το κέντρο συντονισμού στελεχώνεται από τους παρακάτω:

Ρουμελιώτου Δέσποινα –Μπάτζιος Αθανάσιος– Μαρία Τσίρου .

Η περιοχή κάλυψης αυτού του σχεδίου είναι όλο το οδικό δίκτυο που βρίσκεται στην δικαιοδοσία του Δήμου Βόλου, όπως έχει προκύψει με το Πρόγραμμα «Καλλικράτης», ανά οδικό τμήμα, με τους υπεύθυνους κατά οδικό τμήμα υπαλλήλους της Υπηρεσίας, σύμφωνα με τις τεθείσες προτεραιότητες και τις εκάστοτε διαμορφούμενες συνθήκες.

**Προτεραιότητα** δίνεται κυρίως σε ζητήματα που αφορούν στην αποκατάσταση κυκλοφορίας των δρόμων που οδηγούν **στο Νοσοκομείο, στα Κέντρα Υγείας, Λιμάνια, σχολικά συγκροτήματα, περιοχές όπου έχει διακοπή η ηλεκτροδότηση , σε κτήρια ζωτικής σημασίας καθώς και σε βασικές οδικές γραμμές του Αστικού ΚΤΕΛ** για την αποκατάσταση της ομαλής ζωής των κατοίκων.

Τα πλέον κρίσιμα σημεία, όπου η πιθανότητα εκδήλωσης προβλημάτων είναι αυξημένη, είναι τα ακόλουθα: Αγ. Γεώργιος – Αγ. Παρασκευή (Γηροκομείο) – ΧΥΤΑ (σκουπιδότοπος).

Ακολουθεί η κατάσταση διαθέσιμων οχημάτων από τις παρακάτω Υπηρεσίες του Δήμου Βόλου:

### **ΔΙΕΥΘΥΝΣΗ ΠΡΑΣΙΝΟΥ**

**ΔΙΕΥΘΥΝΤΗΣ : ΠΟΛΥΧΡΟΝΙΔΗΣ ΚΩΝ. ΤΗΛ**

**6972313748**

**ΥΠΕΥΘΥΝΗ ΓΡΑΦΕΙΟΥ : Σακκά Μαλβίνα 6974 079633**

**ΓΡΑΦΕΙΟ : 2421353623-24**

## **ΑΥΤΟΚΙΝΗΤΑ**

1. ΚΗΗ 2990 - Ημιφορτηγό FORD 4X4 με οδηγό τον Καλαντζή Ιωάννη 24210-58173 και συνοδηγό τον Σαμαντζή Δημήτριο 6974552906
2. ΚΗΗ 2992 - Ημιφορτηγό FORD 2X4 με οδηγό τον Κιμουρτζάκη Χαρ. 6978441519 και συνοδηγό τον Σίγας Κώστας 6937861947
3. ΓΕΝΝΗΤΡΙΑ

## **ΔΙΕΥΘΥΝΣΗ ΤΕΧΝΙΚΩΝ ΥΠΗΡΕΣΙΩΝ**

**ΔΙΕΥΘΥΝΤΗΣ:** Τσιραντωνάκης Σπυρίδων 6974295805

**ΤΜΗΜΑ ΣΥΝΤΗΡΗΣΗΣ (24210 25614):**

**ΤΜΗΜΑ ΗΛΕΚΤΡΟΦΩΤΙΣΜΟΥ ( 24210-64931):**

ΚΗΥ 9268 MAZDA με οδηγό τον Γεώργιο Ζαβό 6974465951 και συνοδηγό τον Μιλτιάδη Μασούρα 6972725353

Τηλέφωνο έκτακτης ανάγκης 6978 393568

Για την κάλυψη των παρακάτω περιοχών των Δημοτικών Ενοτήτων του Δήμου Βόλου, οι υπεύθυνοι σε Πολιτικής Προστασίας και τα αντίστοιχα διαθέσιμα οχήματα και μηχανήματα είναι:

**Δ.Ε. ΝΕΑΣ ΙΩΝΙΑΣ**

Υπεύθυνος Πολιτικής Προστασίας

Ηλίας Τσιούνης 6973011724

**ΟΧΗΜΑΤΑ**

Τσαπάκι ( JCB) ME 61504 ( Το μηχάνημα το χρησιμοποιούμε στις Δημοτικές Ενότητες Ν. Ιωνίας – Γλαφυρές – Βιομηχανική)

Αλατοδιανομέας ( SCHMIDT) ME 115176

Φορηγό ( MERCEDES) KHI 4623

Φορηγάκι ( 4x4) MITSUBISHI KHH

Υδροφόρα VOLVO KHI 4627 ( ΓΙΑ ΝΕΡΟ)

Πλυντήριο κάδων ME 79399 ( ΓΙΑ ΝΕΡΟ)

Φορηγάκι NISSAN KHH 3023

**Δ.Ε. ΝΕΑΣ ΑΓΧΙΑΛΟΥ**

Υπεύθυνος Πολιτικής Προστασίας

Στυλιανός Δράγνης 6977458879- 2428350311

**ΟΧΗΜΑΤΑ**

Φορηγάκι Mitsubishi

Φορηγάκι Mitsubishi

Φορηγάκι Mazda

**Δ.Ε. ΠΟΡΤΑΡΙΑΣ – ΜΑΚΡΙΝΙΤΣΑΣ**

Υπεύθυνος Πολιτικής Προστασίας

Βλάχος Ιωάννης 6979333491

**ΟΧΗΜΑΤΑ**

Φορτωτής – ME 44454 ( Το μηχάνημα χρησιμοποιήτε για τις Δημοτικές Ενότητες Πορταριάς – Μακρινίτσας- Ιωλκού)

Φορτηγό Ανατρεπόμενο – ΚΗΟ 2610

Φορτηγάκι – 4Χ4 – ΜΑΖΔΑ – ΚΗΗ 2964( Πυροσβεστικό)

Φορτηγάκι - 4Χ4 – ΤΟΥΟΤΑ – ΚΗΗ 2988

Μπομπ – Κατ ΜΕ 13081

Φορτηγό – FORD – ΚΗΥ

9271

Φορτηγό ανοιχτό ΜΕΡCΕΝDΕS ΚΗΙ 4604

### **Δ.Ε. ΑΓΡΙΑΣ – ΑΡΤΕΜΙΔΑ**

Υπεύθυνος Πολιτικής

Προστασίας Σταματίου Ιωάννης

6977426046

### **ΟΧΗΜΑΤΑ**

Φορτηγάκι - FORD – 4Χ2 - ΚΗΗ

2978 Φορτηγάκι - ΜΑΖΔΑ – 4Χ4

ΚΗΙ 4589 Φορτηγό ΙVΕCΟ

ΤΡΙΑΞΟΝΙΚΟ

Σκαπτικό JCB ( Το μηχάνημα το χρησιμοποιούμε για τις Δημοτικές Ενότητες Αγριάς – Αρτέμιδας – Αγ. Βλάσιο- Αγ. Λαυρέντιο- Δράκεια )

### **Δ.Ε. ΙΩΛΚΟΥ**

Υπεύθυνος Πολιτικής

Προστασίας Απόστολος Χιώτης

6944296832

### **ΟΧΗΜΑΤΑ**

Φορτηγάκι ΝΙSΣΑΝ – ΚΗΟ

9374 Φορτηγό ΜΕΡCΕΝDΕS -

ΚΗΙ 4524

**Λ.Ε. ΑΙΣΩΝΙΑΣ**

Υπεύθυνος Πολιτικής

Προστασίας Βούλγαρης

Χρήστος 6947589531

**ΟΧΗΜΑΤΑ**

Βυτίο (MERCEDES) ΚΗΟ - 3844

Φορηγό Ανατρεπόμενο ( MERCEDES) ΚΗΗ-

2956 Φορηγό ( MERCEDES) ΚΗΗ-3031

Φορηγό Ανατρεπόμενο ( MERCEDES) ΚΗΗ-9984

Μηχάνημα Έργου Εκσκαφέας – Φορτωτής ( KOMATSU ) ΜΕ – 044457 ΙΧ

**Λ.Ε. ΒΟΛΟΥ**

**ΟΧΗΜΑΤΑ**

Η Δ. Ε. Βόλου χρησιμοποιεί όλα τα οχήματα όλων των Ενοτήτων καθώς επίσης και :

JCB ME 99475

ISUZU 4X4 ΚΗΗ 3117

KUGA 4X4 ΚΗΗ 3002

**Ο ΔΗΜΑΡΧΟΣ ΒΟΛΟΥ**

**ΑΧΙΛΛΕΑΣ ΜΠΕΟΣ**